

# Travaux de lutte contre le ruissellement et l'érosion des sols

## Communauté de Communes du Canton de Fruges



2014

## Déclaration d'Intérêt Général

Pièce 8 : Emplacement des travaux

# Sommaire

1.	PRESENTATION DE LA COMMUNAUTE DE COMMUNES DU CANTON DE FRUGES.....	3
2.	SITUATION HYDROGRAPHIQUE DE LA COMMUNAUTE DE COMMUNES DU CANTON DE FRUGES .....	4
3.	LES BASSINS VERSANTS A AMENAGER .....	5
4.	AMENAGEMENTS PREVUS POUR LE BASSIN VERSANT DU FOSSE D'EQUIRRE .....	6
5.	AMENAGEMENTS PREVUS POUR LE BASSIN VERSANT DU BOIS DE CREPY .....	7
6.	AMENAGEMENTS PREVUS POUR LE BASSIN VERSANT DU FROIDEVAL .....	8
7.	AMENAGEMENTS PREVUS POUR LE BASSIN VERSANT D'AUCHY .....	9
8.	AMENAGEMENTS PREVUS POUR LE BASSIN VERSANT DU RIOT VASSEUR .....	10
9.	AMENAGEMENTS PREVUS SUR LE BASSIN VERSANT DE L'ERMITAGE .....	11
10.	AMENAGEMENTS PREVUS SUR LE BASSIN VERSANT DE L'EPAULE .....	12
11.	AMENAGEMENTS PREVUS POUR LE BASSIN VERSANT DE LA RUE HAUTE .....	13
12.	AMENAGEMENTS PREVUS POUR LE BASSIN VERSANT DU BOIS DE FRESSIN .....	14
13.	AMENAGEMENTS PREVUS POUR LE BASSIN VERSANT DU TRONQUOY.....	15
14.	AMENAGEMENTS PREVUS POUR LE BASSIN VERSANT DU GODIAMONT .....	16
15.	AMENAGEMENTS PREVUS POUR LE BASSIN VERSANT DE RULFORT.....	17
16.	AMENAGEMENTS PREVUS POUR LE VERSANT 'LA POTERIE' .....	18
17.	AMENAGEMENTS PREVUS POUR LES BASSINS VERSANTS DE LA CARNOY, DE LA PORTELETTE .....	19
18.	AMENAGEMENTS PREVUS POUR LE VERSANT EN RIVE GAUCHE DE LA CREQUOISE .....	20
19.	AMENAGEMENTS PREVUS POUR LE BASSIN VERSANT DE LA CHAPELLE SAINT HUBERT.....	21
20.	AMENAGEMENTS PREVUS POUR LE BASSIN VERSANT DU FOSSE DU COURVAL.....	22
21.	AMENAGEMENTS PREVUS POUR LE BASSIN VERSANT DE LA RONVILLE .....	23
22.	AMENAGEMENTS PREVUS POUR LE BASSIN VERSANT DE RIMBOVAL .....	24
23.	AMENAGEMENTS PREVUS POUR LE BASSIN VERSANT DU MOULIN.....	25
24.	AMENAGEMENTS PREVUS POUR LE BASSIN VERSANT DE LA BECQUETTE.....	26
25.	AMENAGEMENTS PREVUS POUR LE BASSIN VERSANT DE LA CORNILLIERE .....	27
26.	AMENAGEMENTS PREVUS POUR LE BASSIN VERSANT DE SAINT WANDRILLE .....	28
27.	AMENAGEMENTS PREVUS POUR LE BASSIN VERSANT DU FOND DE MACQUINGHEM .....	29
28.	AMENAGEMENTS PREVUS POUR LE BASSIN VERSANT DU FOND DU MARAIS .....	30
29.	AMENAGEMENTS PREVUS POUR LE BASSIN VERSANT DU FOND DU CRACHOIS,.....	31
30.	AMENAGEMENTS PREVUS POUR LE BASSIN VERSANT DU FOND TILLIER .....	32
31.	AMENAGEMENTS PREVUS POUR LE BASSIN VERSANT DU BOIS DE COUPELLE, DU MONT BOILET .....	33
32.	AMENAGEMENTS PREVUS SUR LE BASSIN VERSANT DE LA FLAQUE AUX ANETTES.....	34
33.	AMENAGEMENTS PREVUS SUR LE BASSIN VERSANT DE LA PLAINE DE VERCHIN .....	35
34.	AMENAGEMENTS PREVUS SUR LE BASSIN VERSANT DU FOND PICHON, DE LA CAVEE BRIDOUX.....	36
35.	AMENAGEMENTS PREVUS SUR LE BASSIN VERSANT DU BOIS BURETTE, FOND DE CANLERS .....	37
36.	AMENAGEMENTS PREVUS SUR LE BASSIN VERSANT DE LA CHAPELLE SAINTE ANNE.....	38
37.	AMENAGEMENTS PREVUS SUR LE BASSIN VERSANT DE LA VALLEE ANTOINE, DU FOND GILLES .....	39
38.	AMENAGEMENTS PREVUS SUR LE BASSIN VERSANT DU FOND DE LUGY, VALLEE DU HACHE.....	40
39.	AMENAGEMENTS PREVUS SUR LE BASSIN VERSANT DU CHAMP GUIBAUT, MONT GRAUX.....	41
40.	PLAN GENERAL DES TRAVAUX.....	42
41.	PHASAGE DES TRAVAUX .....	43

Note : les chiffres mentionnés sur les cartes constituent les numéros d'identification propre de chaque ouvrage prévu dans le présent dossier

1. Présentation de la Communauté de Communes du Canton de Fruges



2. Situation hydrographique de la Communauté de Communes du Canton de Fruges

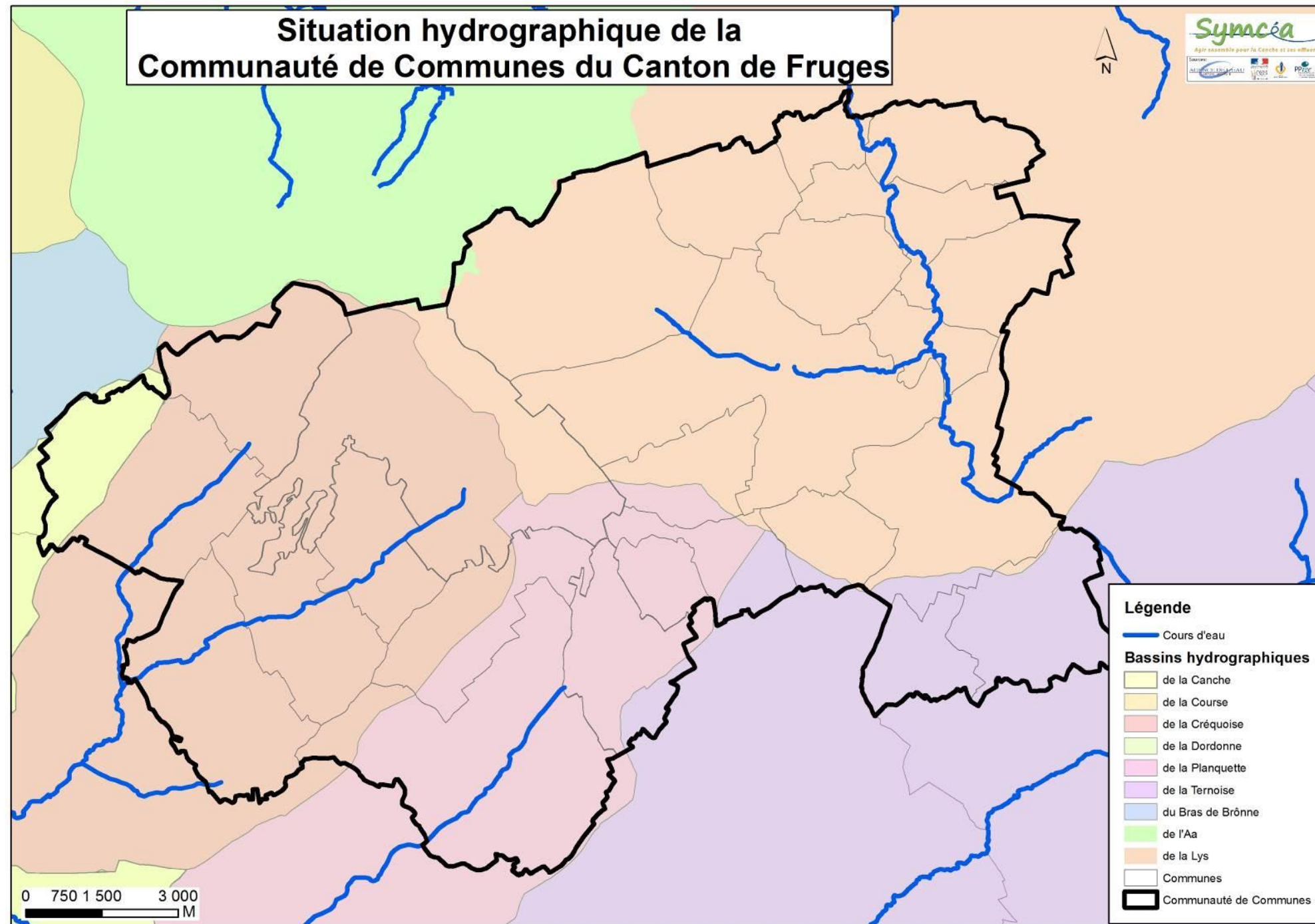

3. Les bassins versants à aménager sur la Communauté de Communes du Canton de Fruges

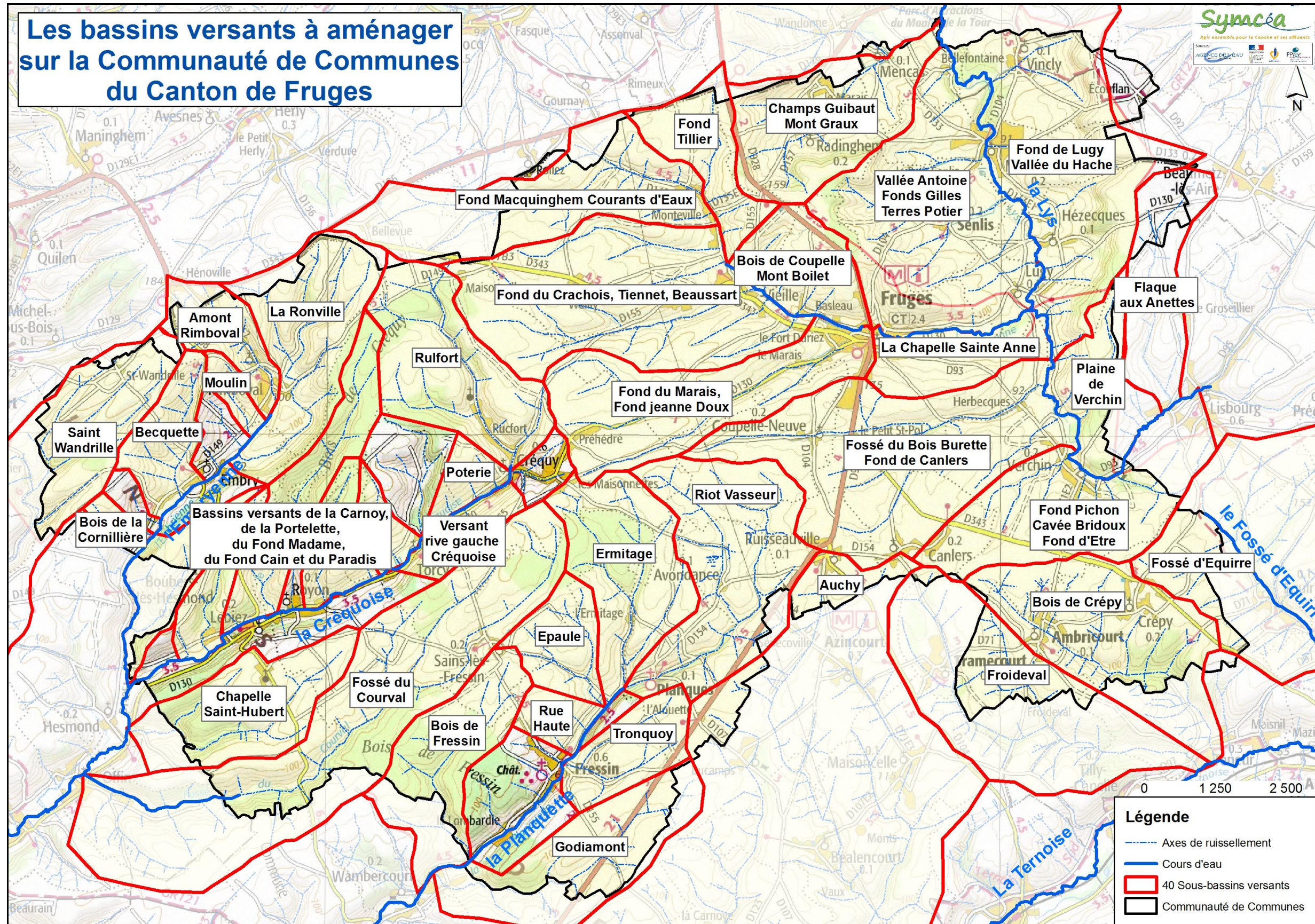

4. Aménagements prévus pour le bassin versant du Fossé d'Equirre

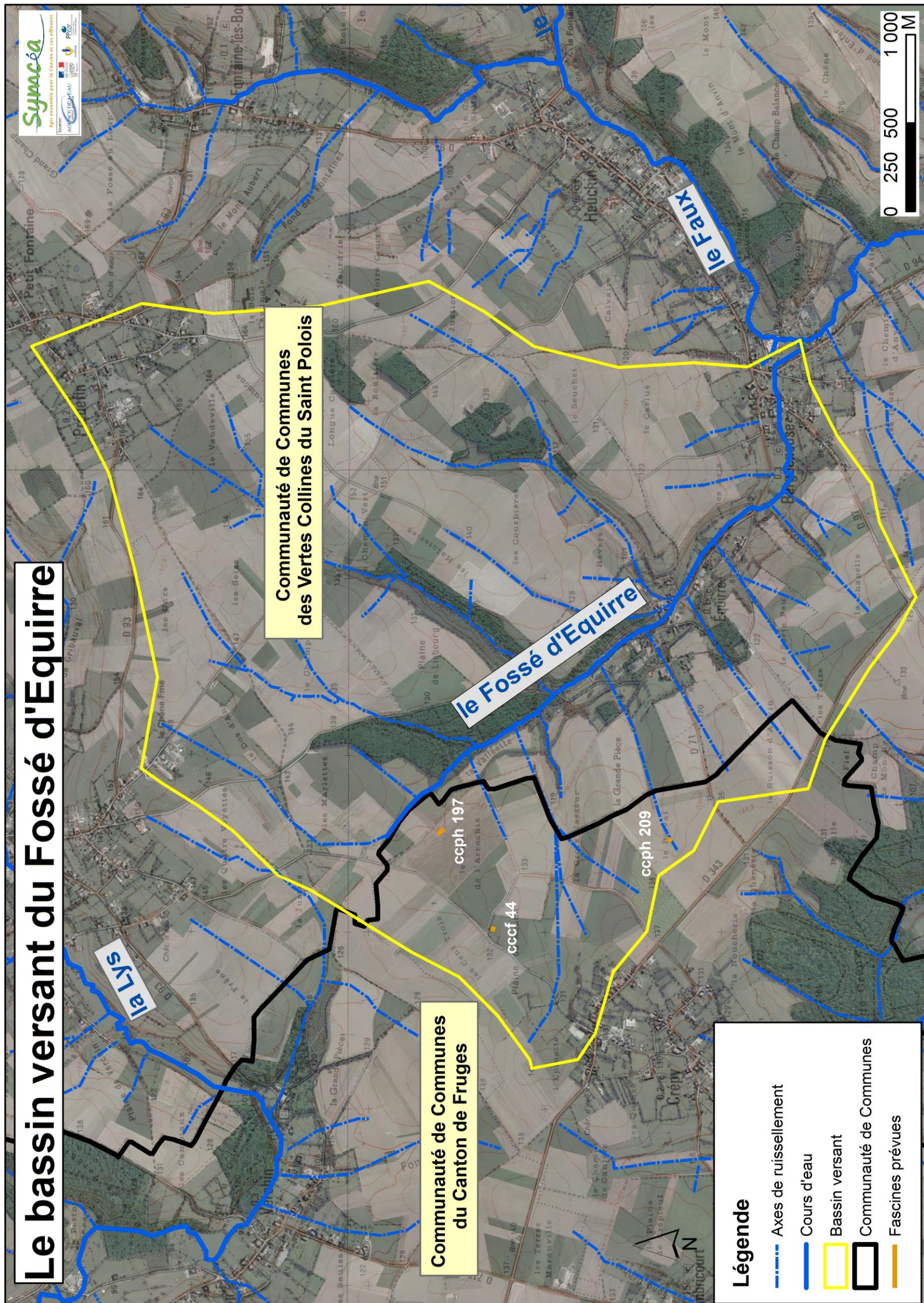

5. Aménagements prévus pour le bassin versant du Bois de Crépy

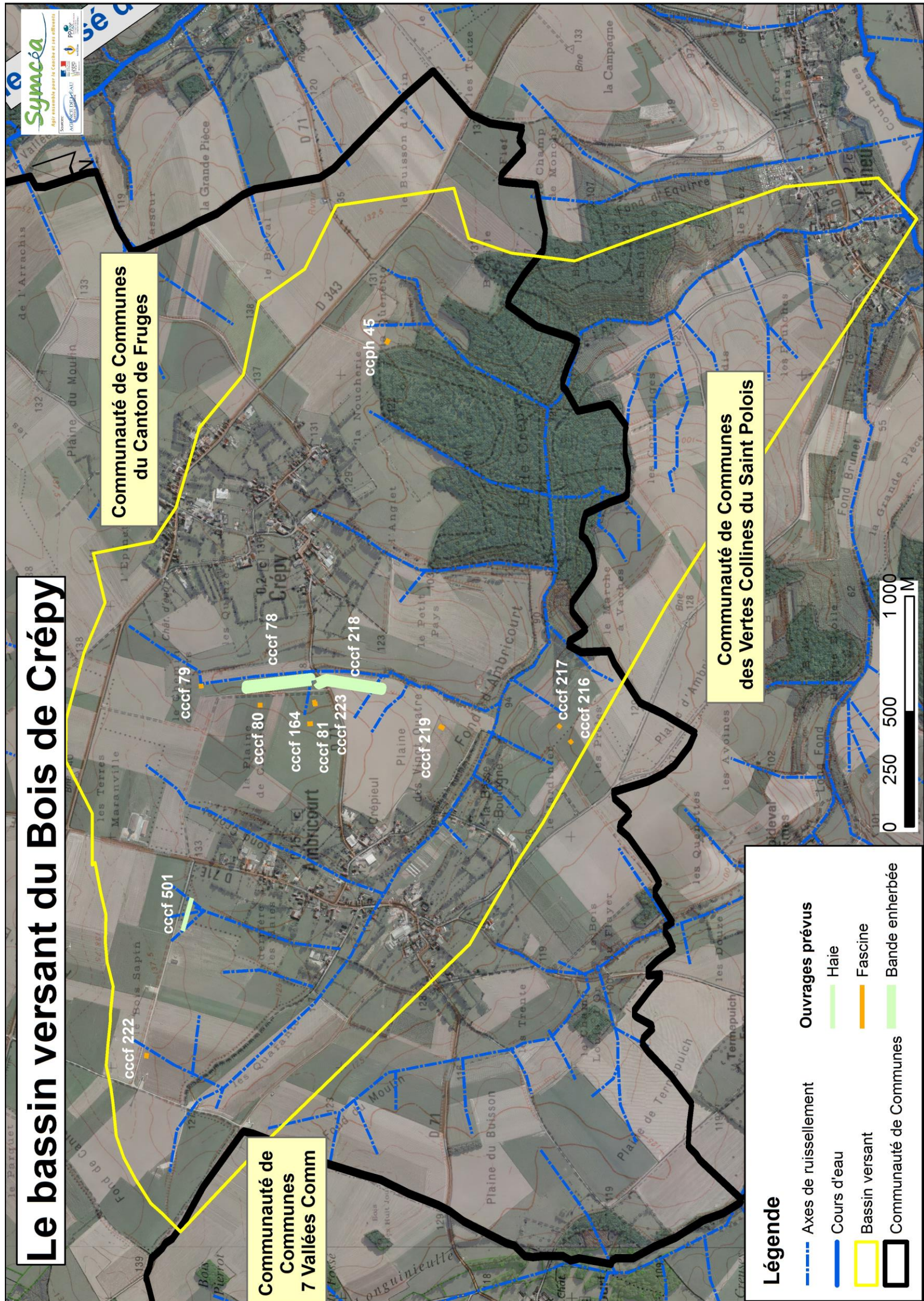

6. Aménagements prévus pour le bassin versant du Froideval

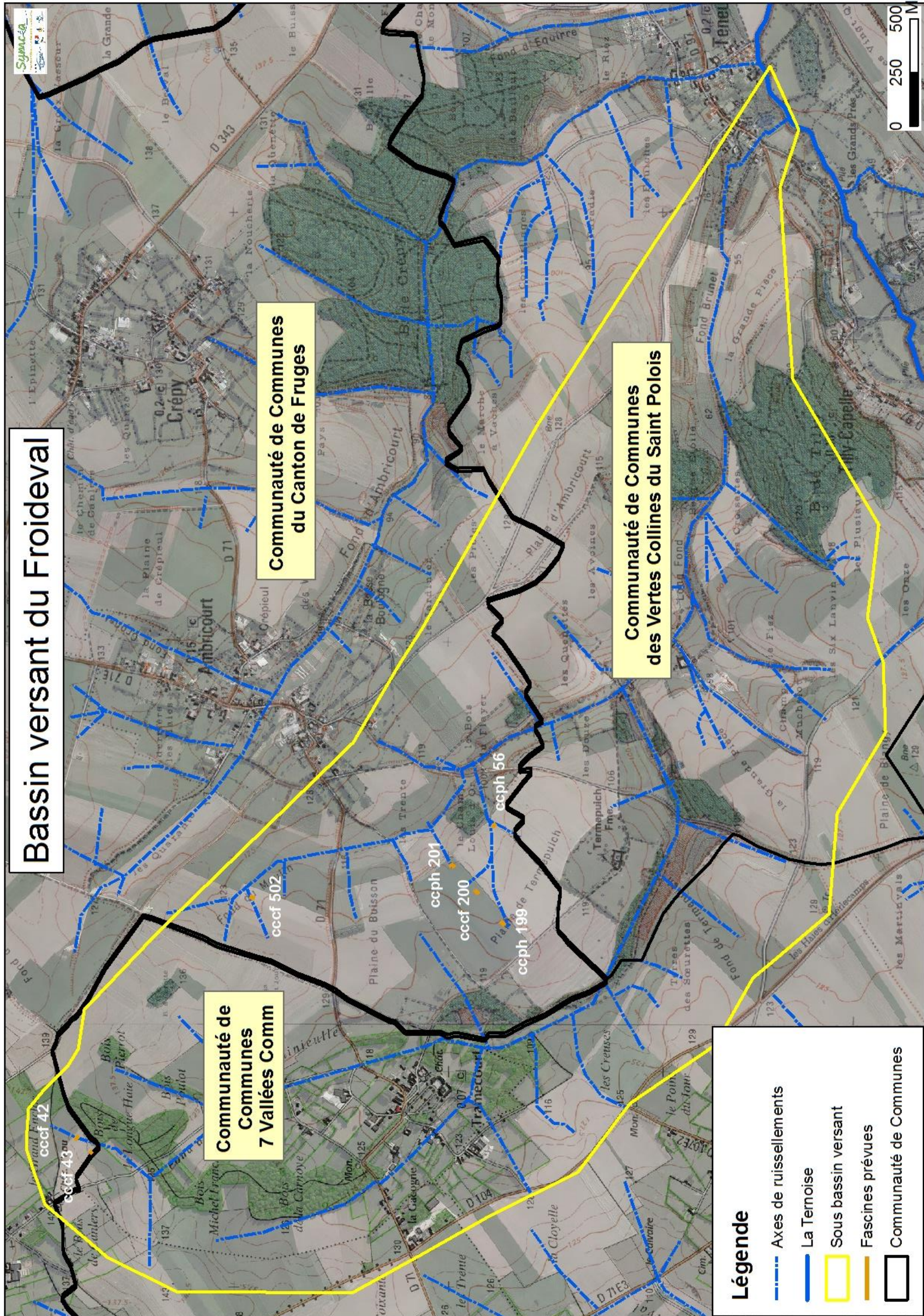



7. Aménagements prévus pour le bassin versant d'Auchy

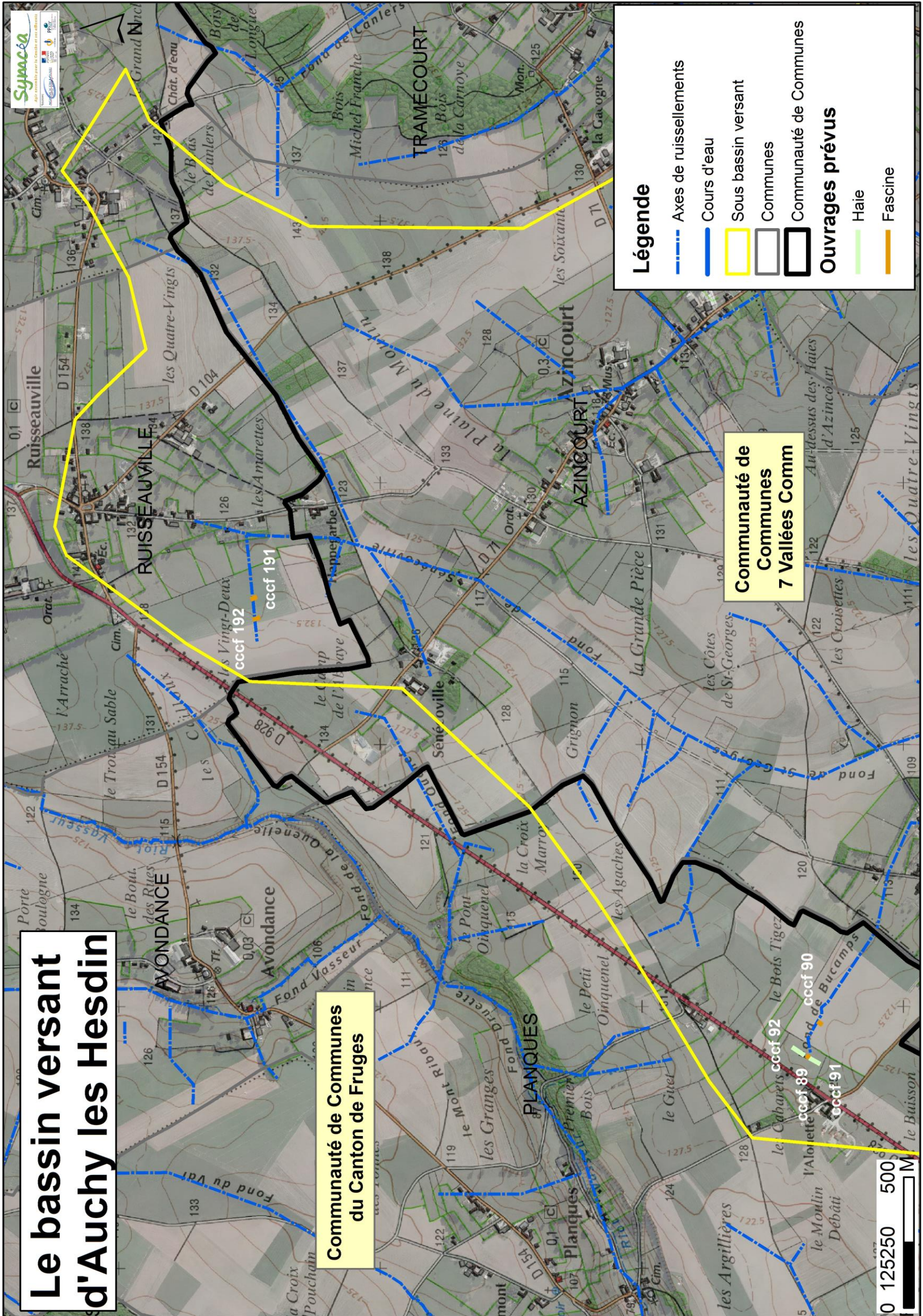



9. Aménagements prévus sur le bassin versant de l'Ermitage  
10.

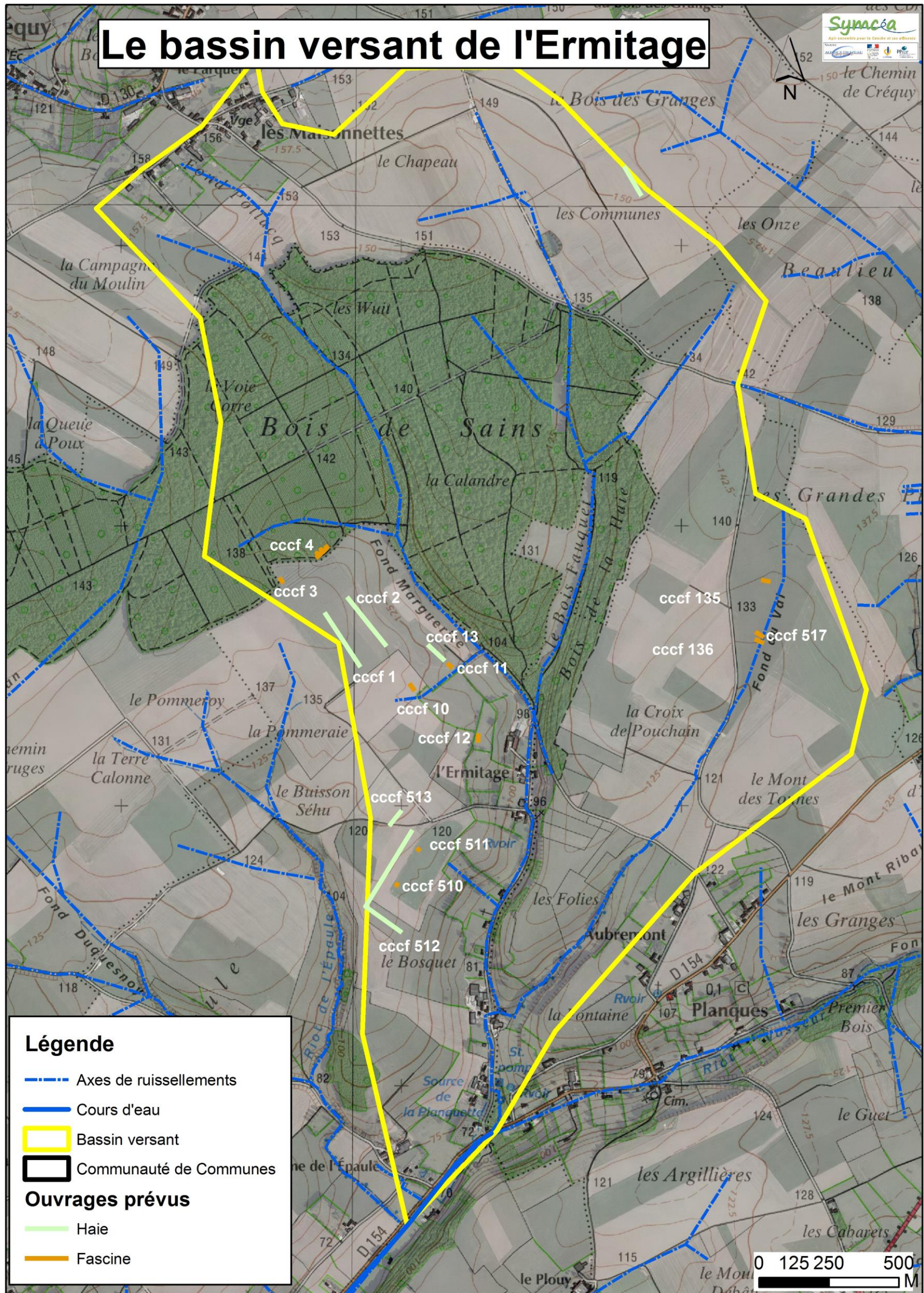

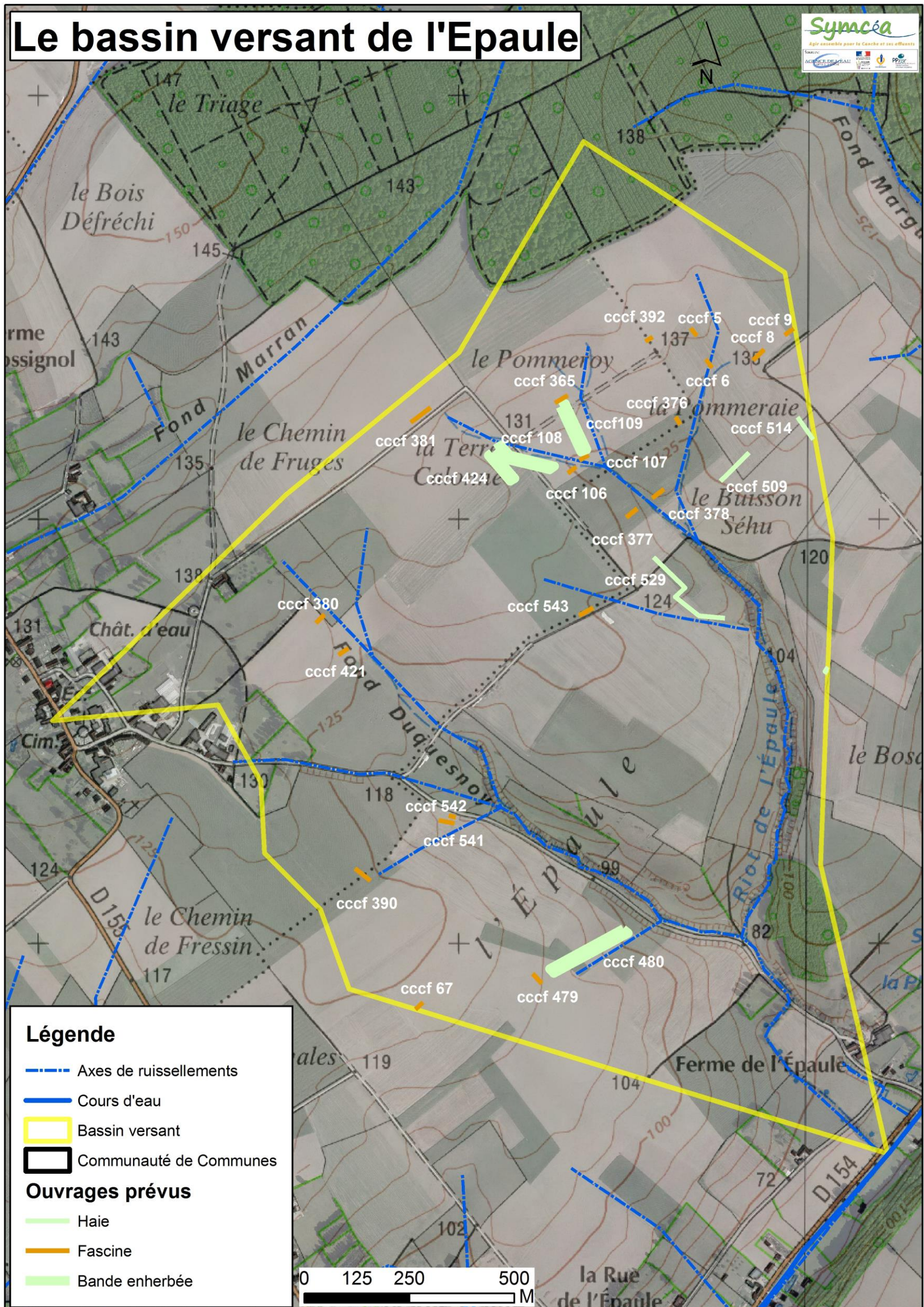

12. Aménagements prévus pour le bassin versant de la Rue Haute

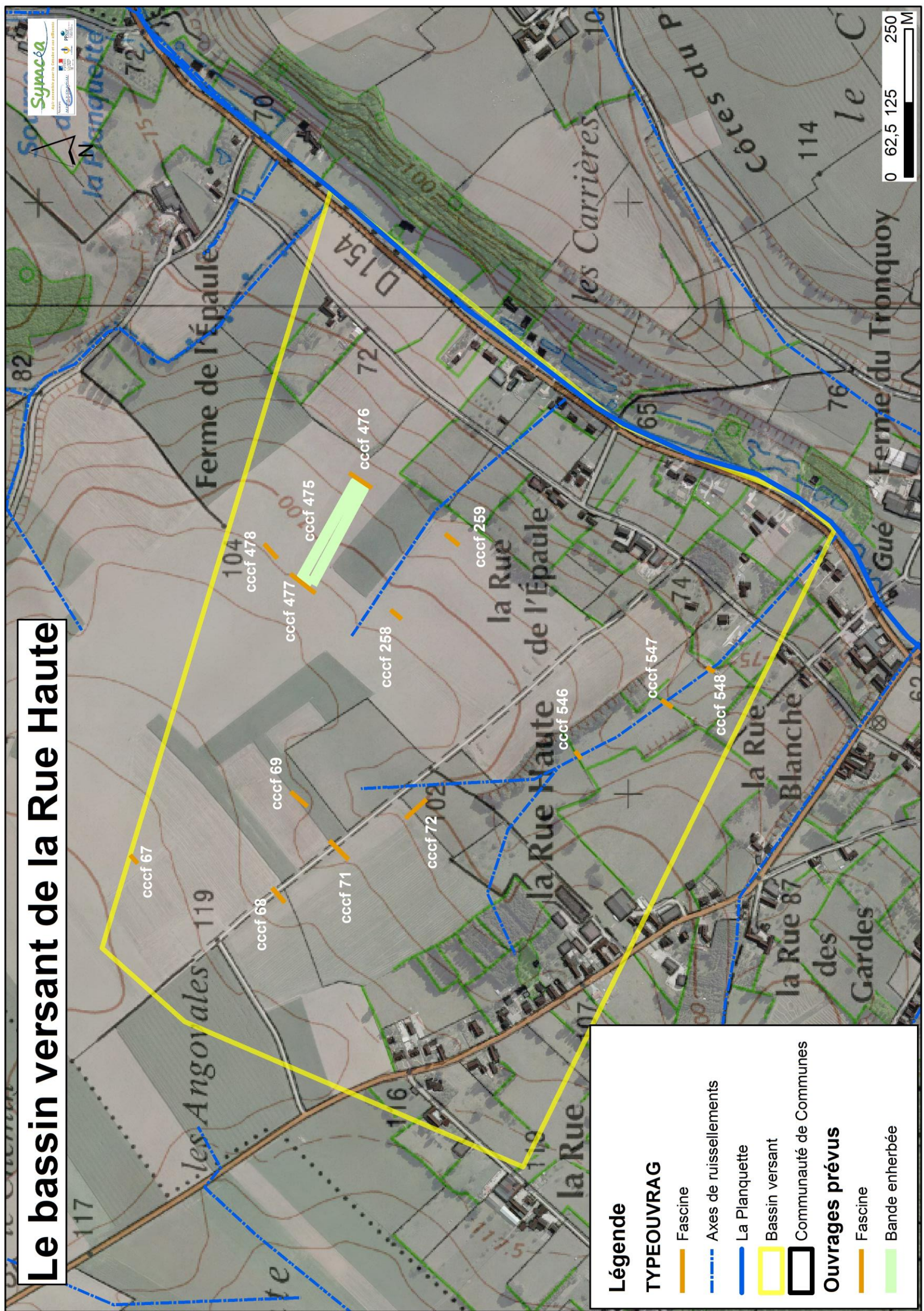

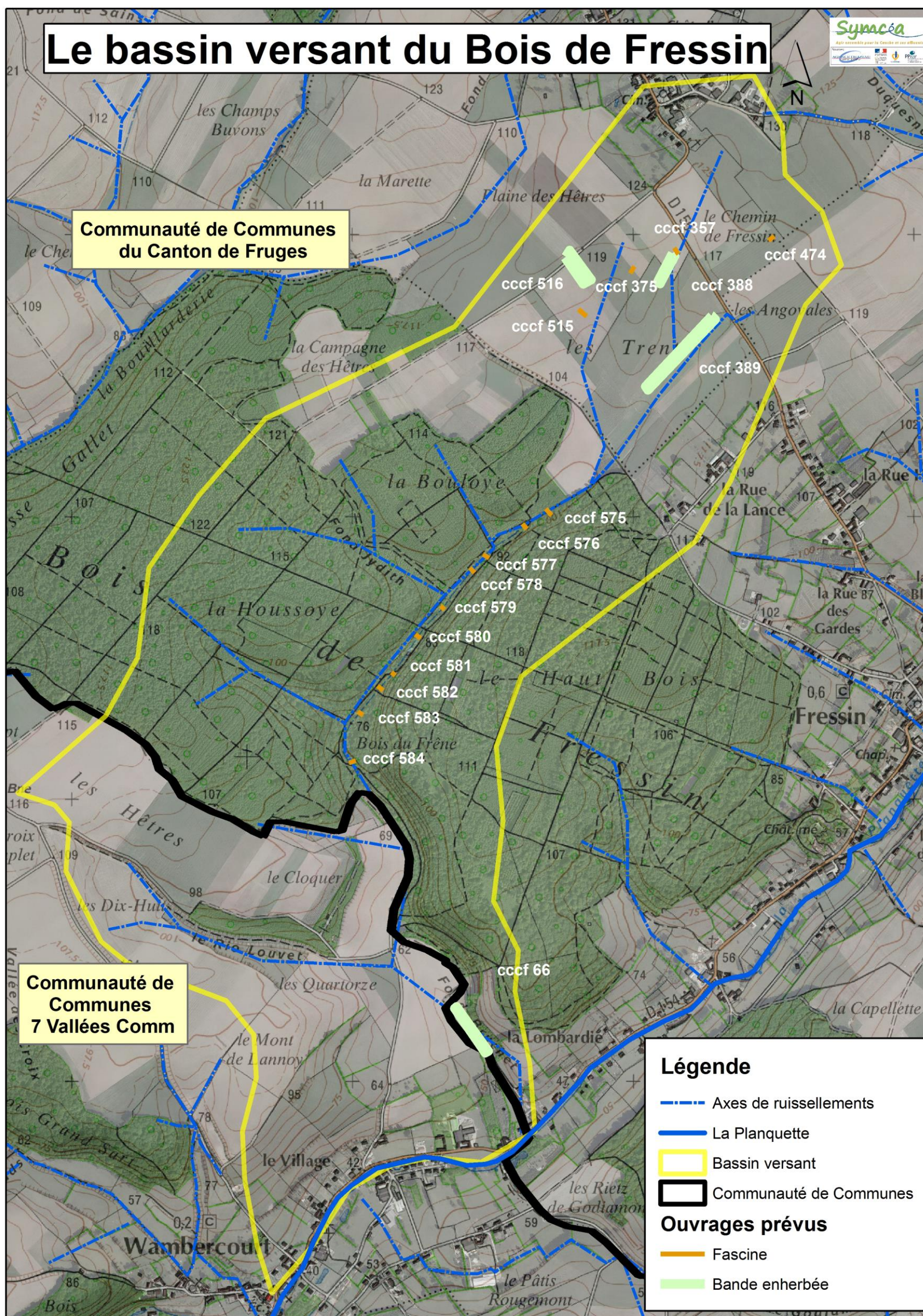

14. Aménagements prévus pour le bassin versant du Tronquoy

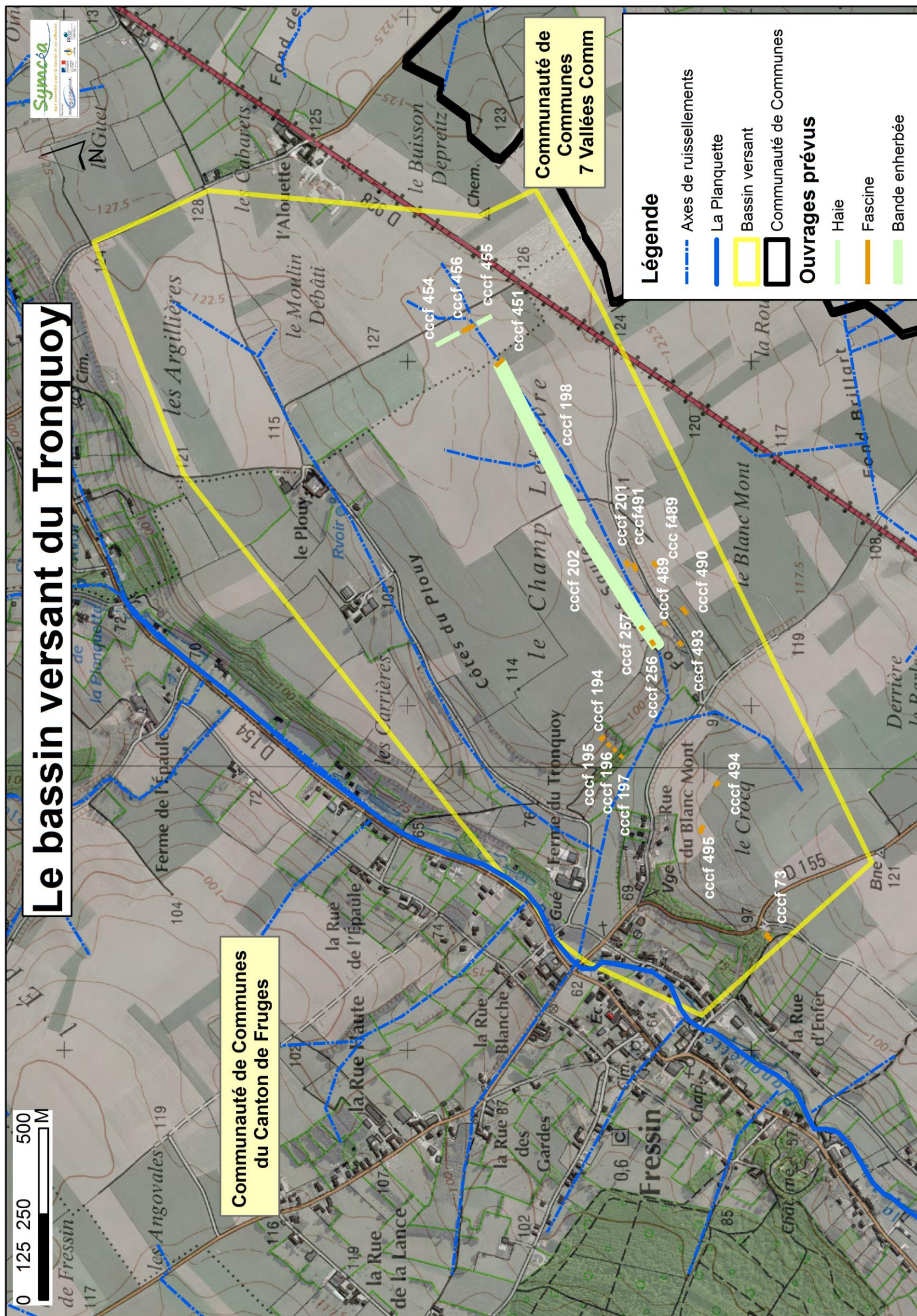





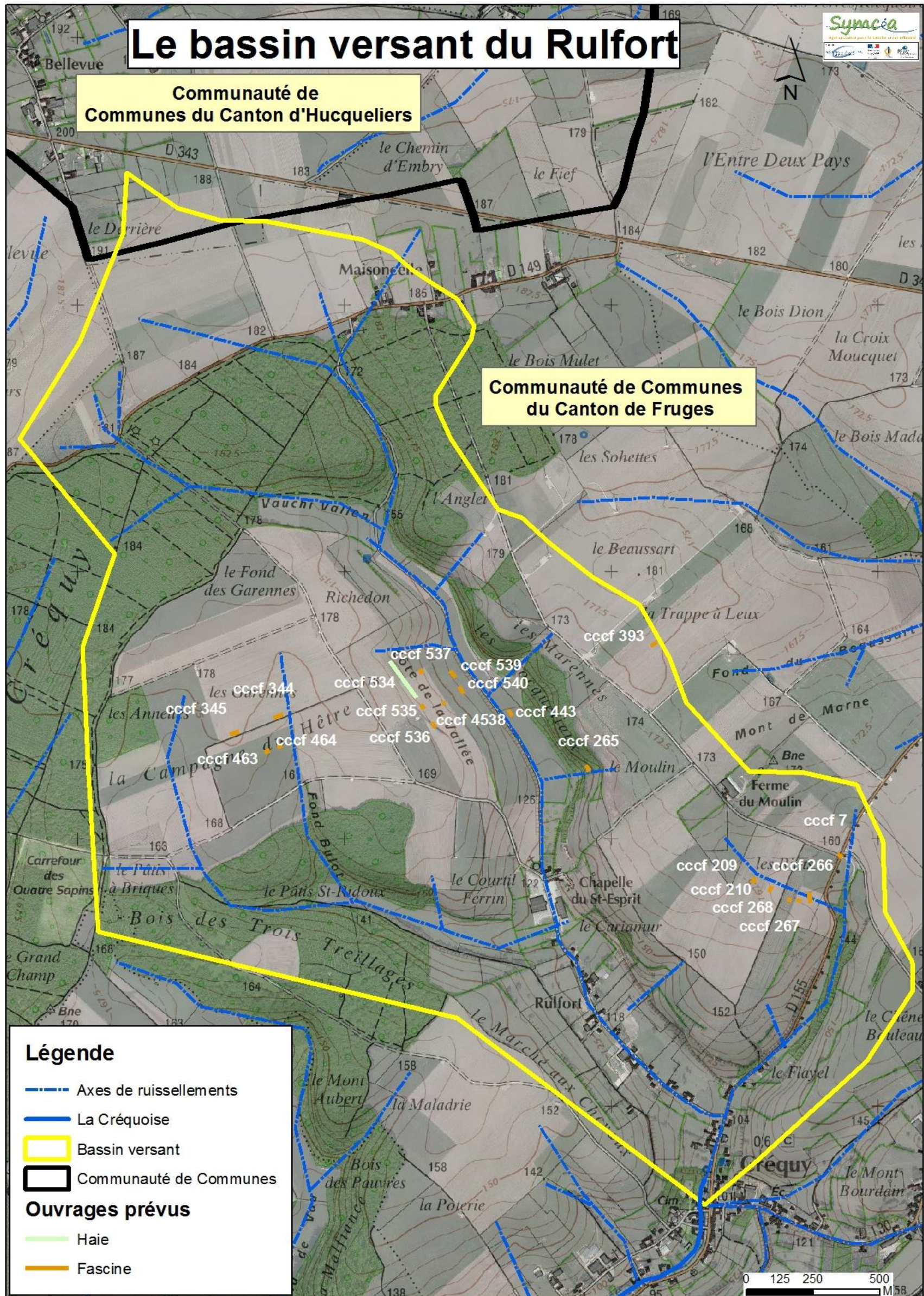

17. Aménagements prévus pour le versant 'La Poterie'

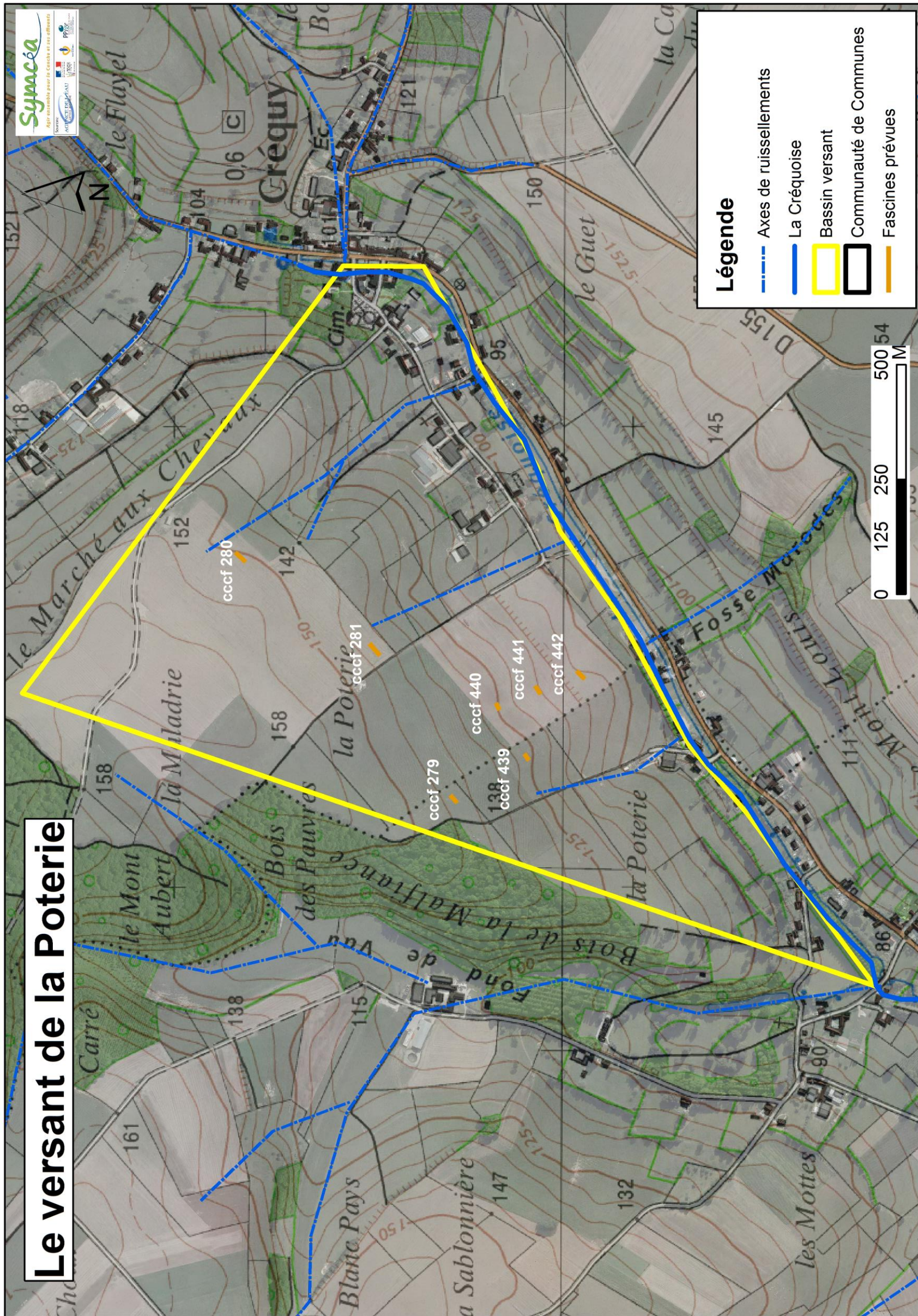

18. Aménagements prévus pour les sous- bassins versants de la Carnoy, de la Portelette, du Fond Madame, du Fond Cain et du Paradis

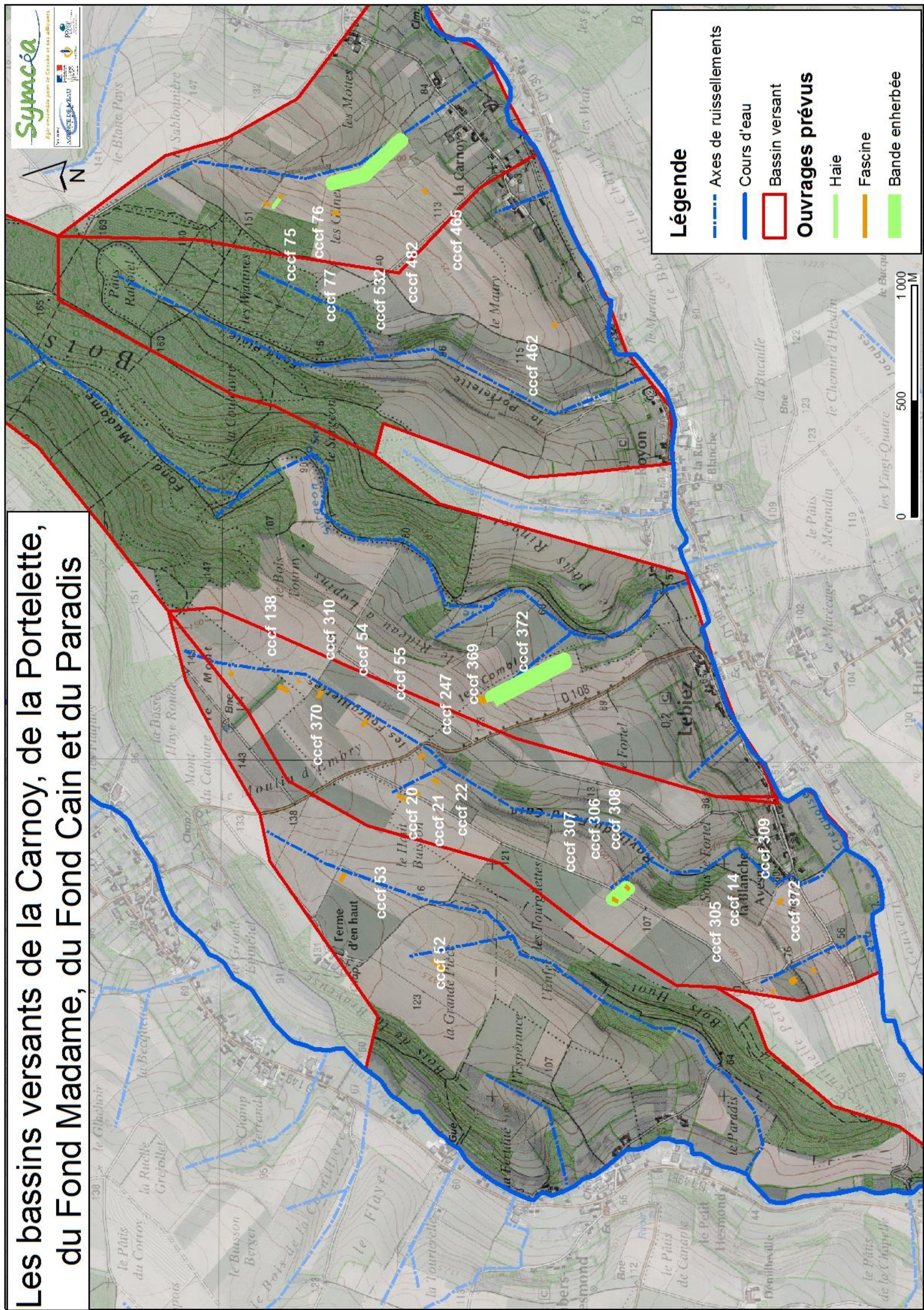

19. Aménagements prévus pour le versant en rive gauche de la Créquoise

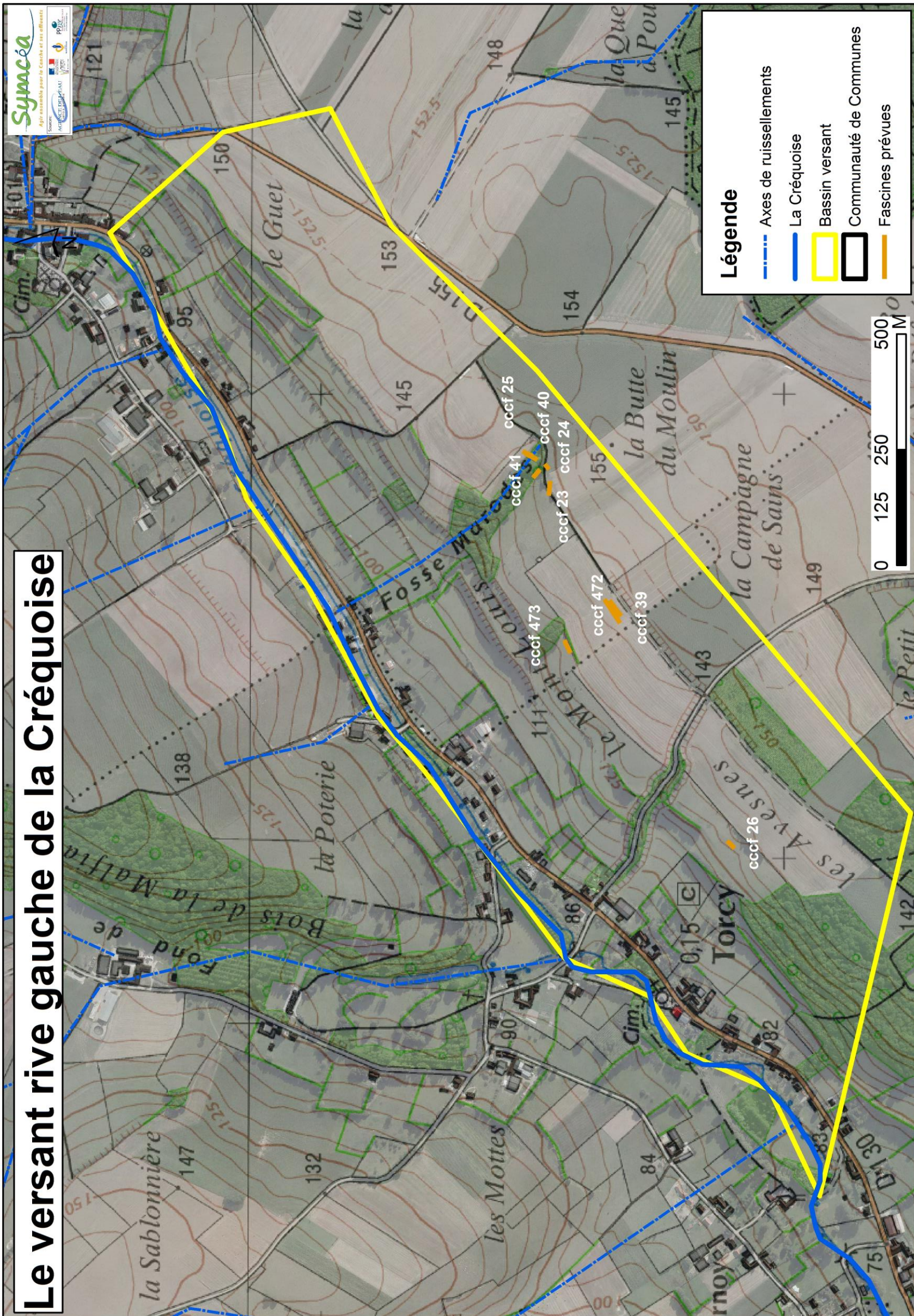

**Le versant rive gauche de la Créquoise**



21. Aménagements prévus pour le bassin versant du Fossé du Courval

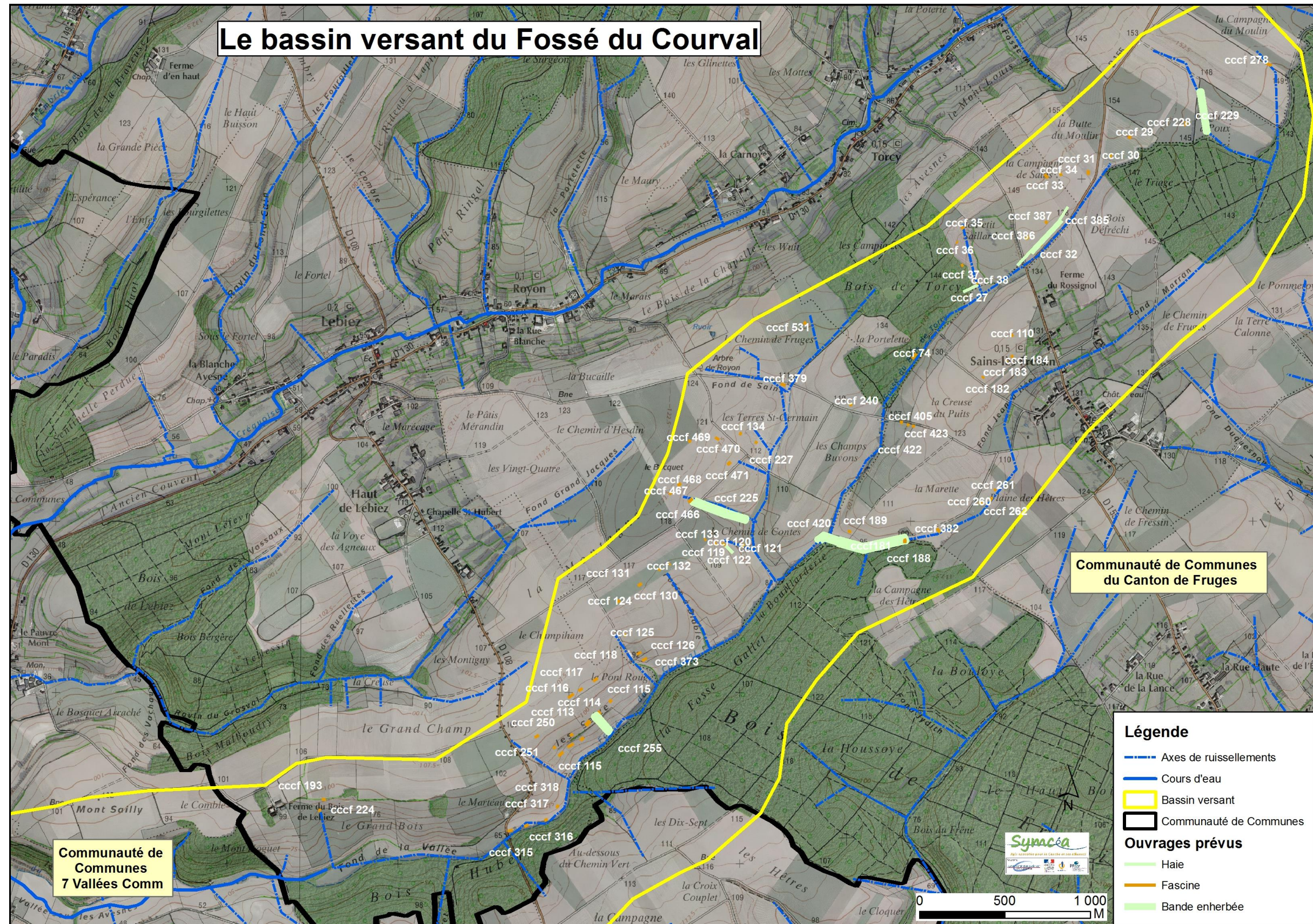

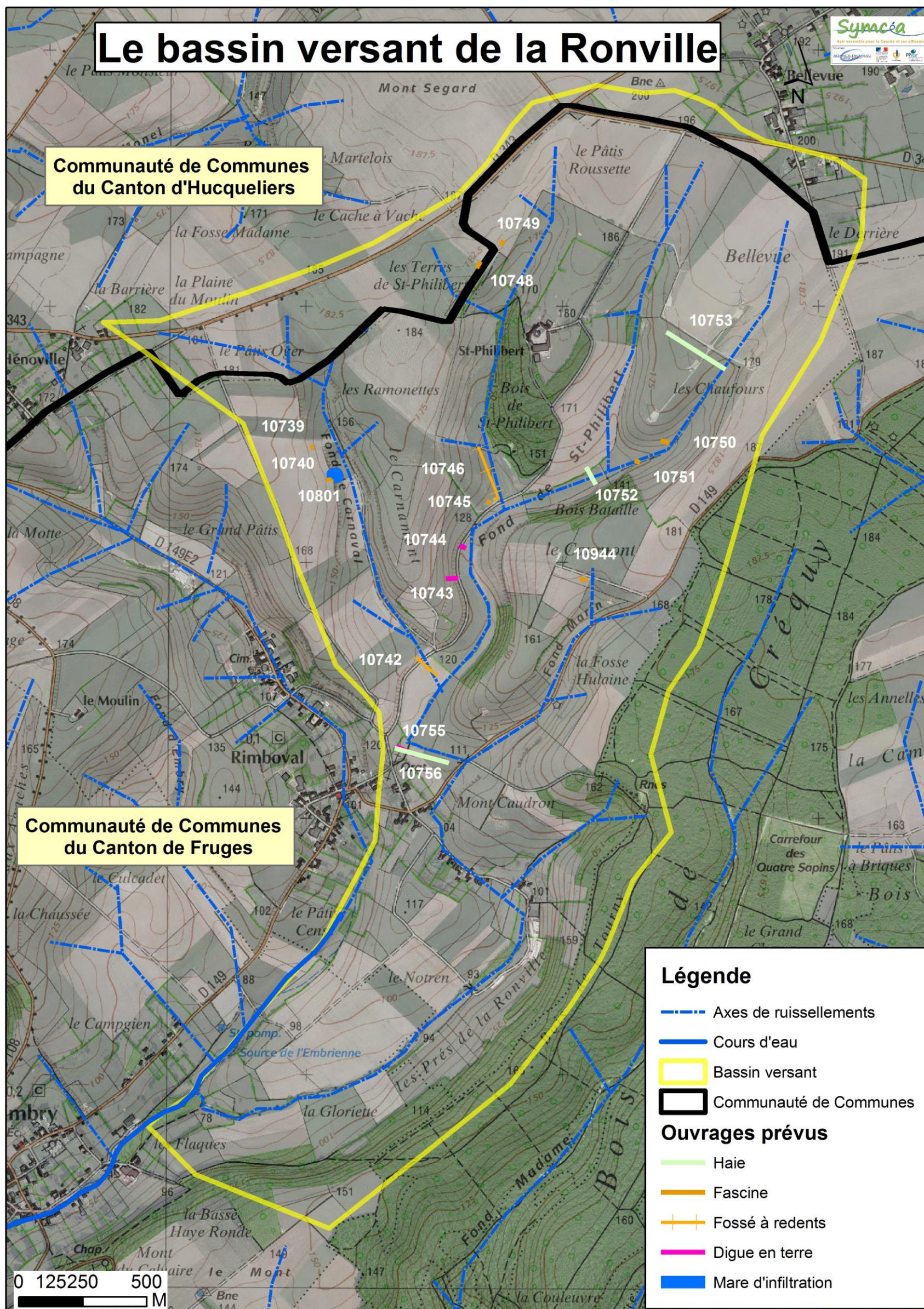

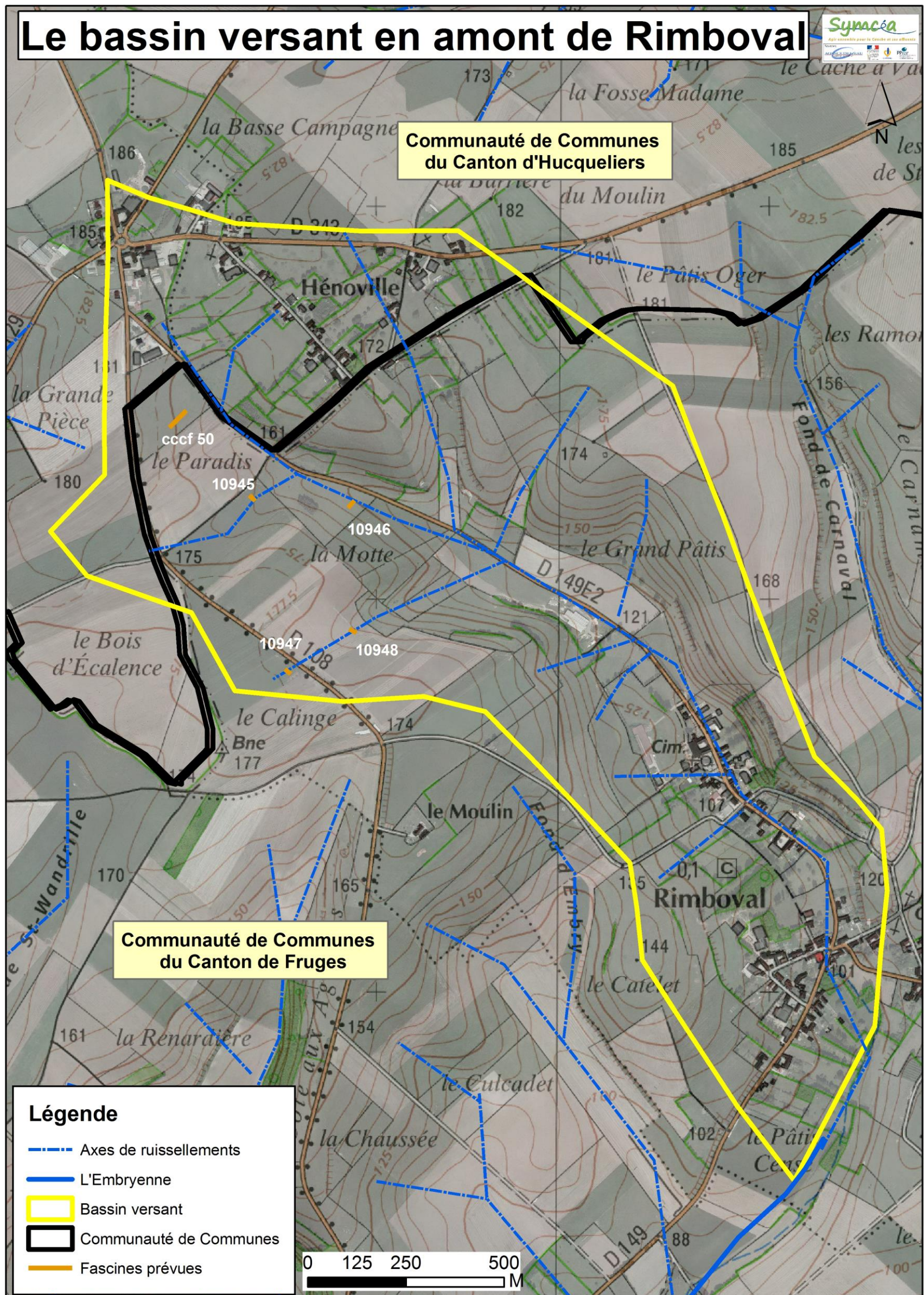



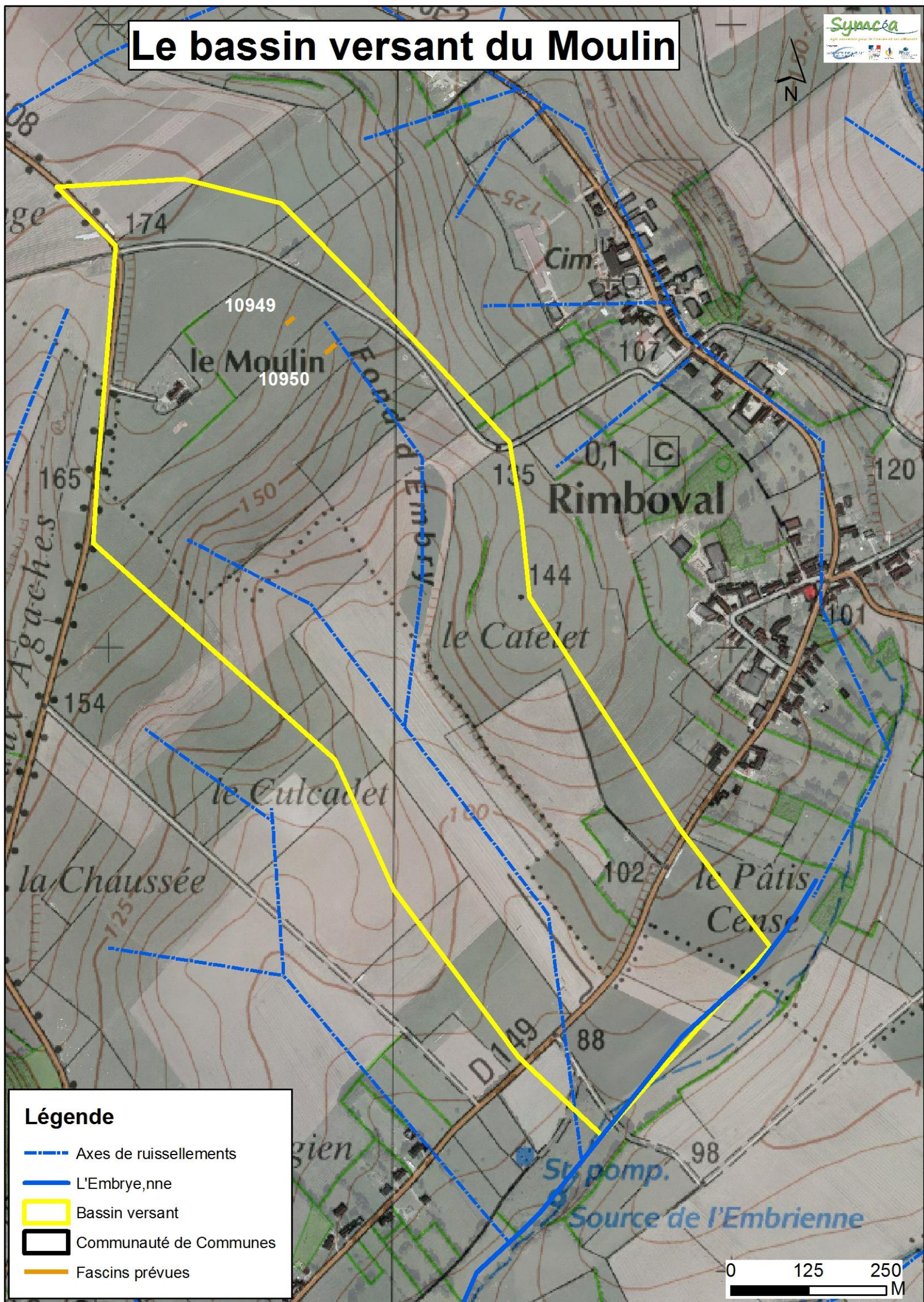

25. Aménagements prévus pour le bassin versant de la Becquette

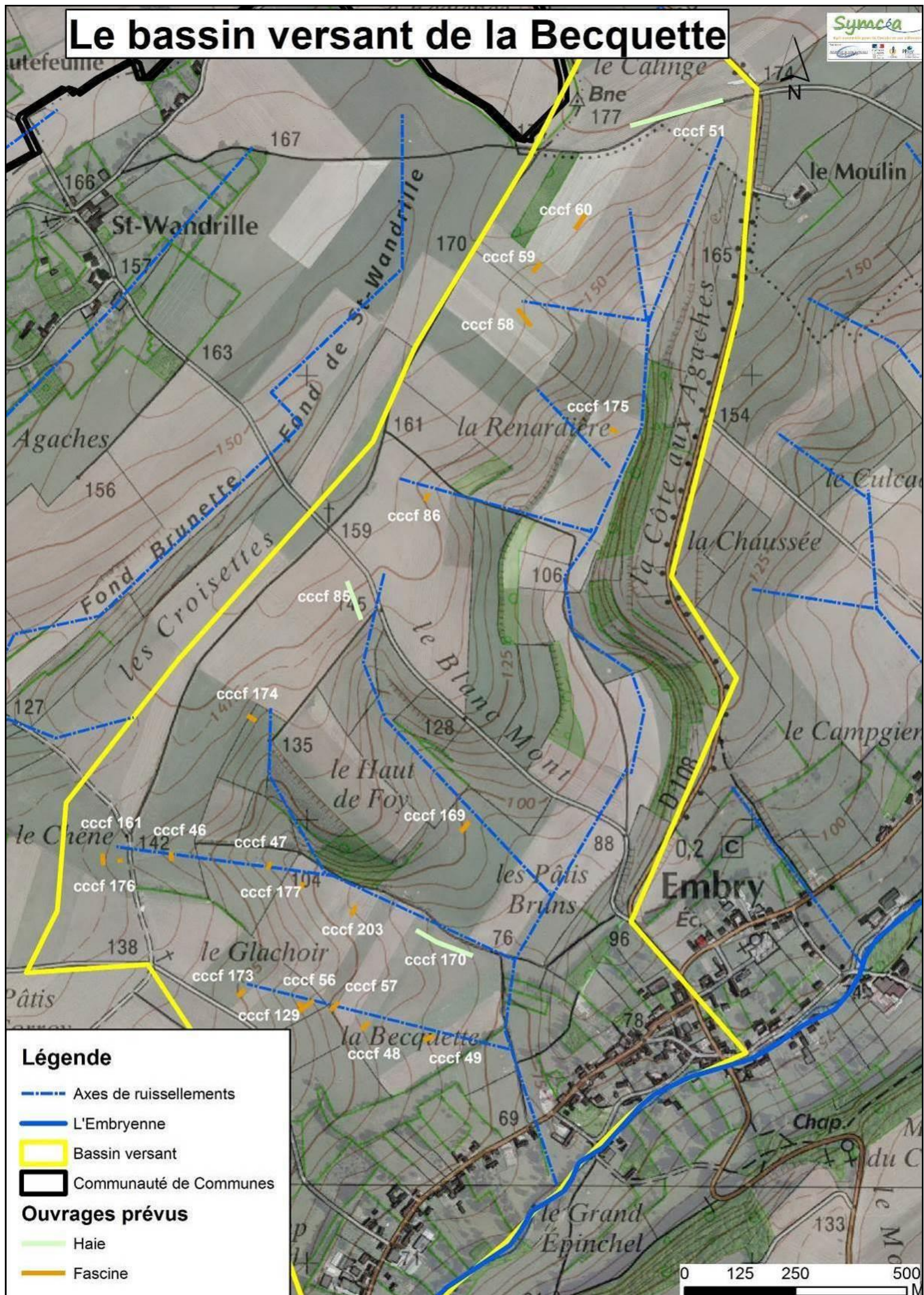

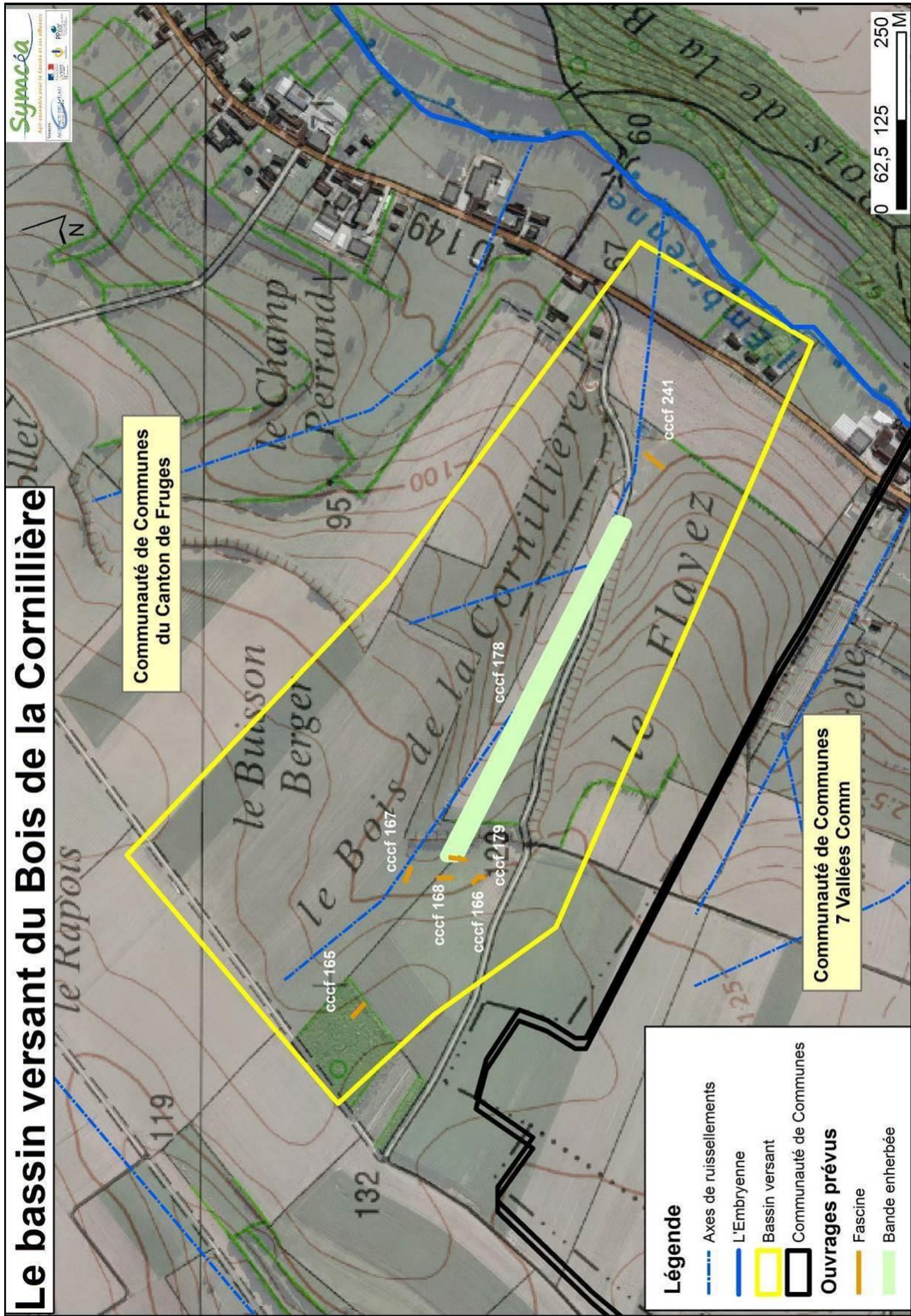

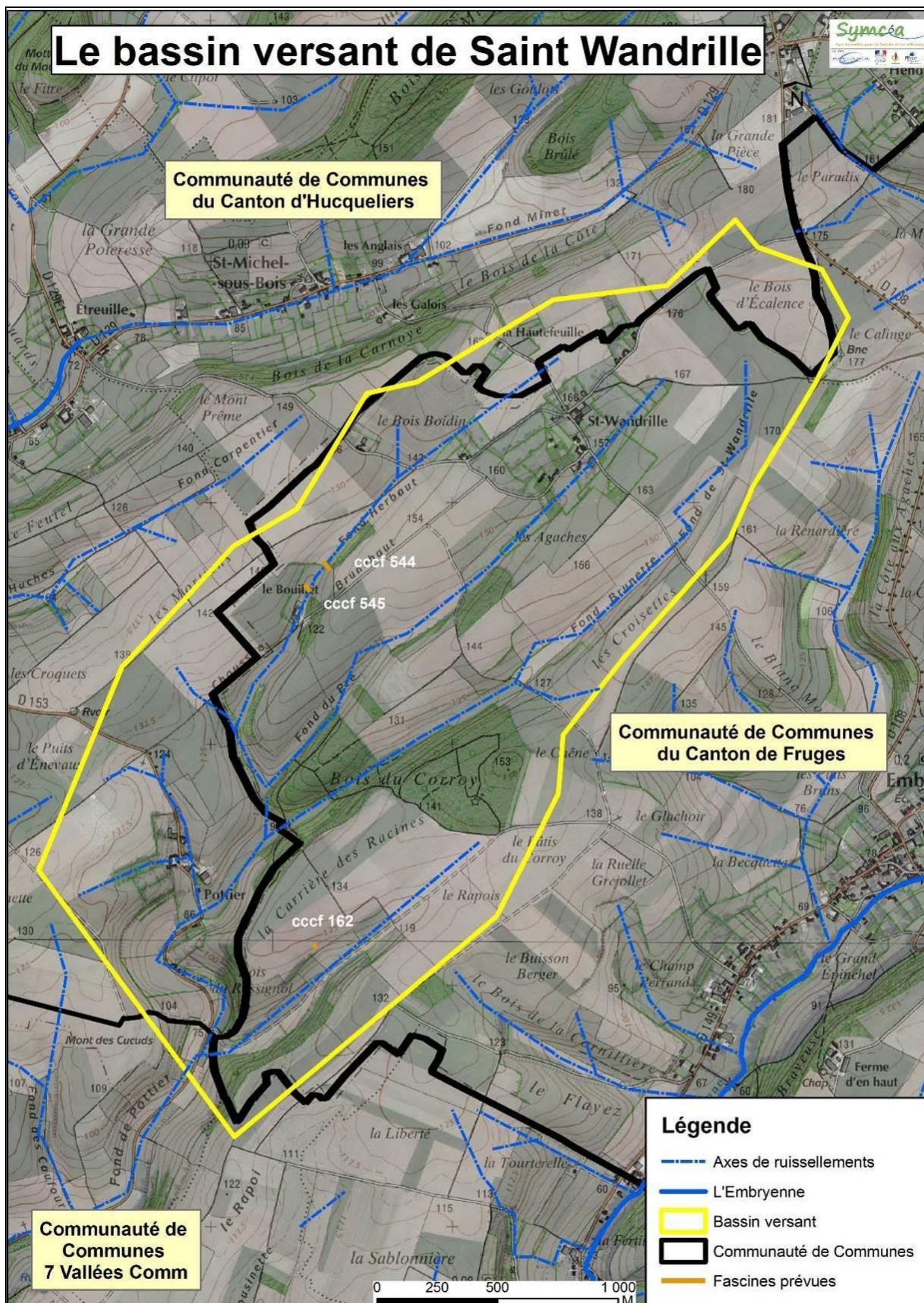

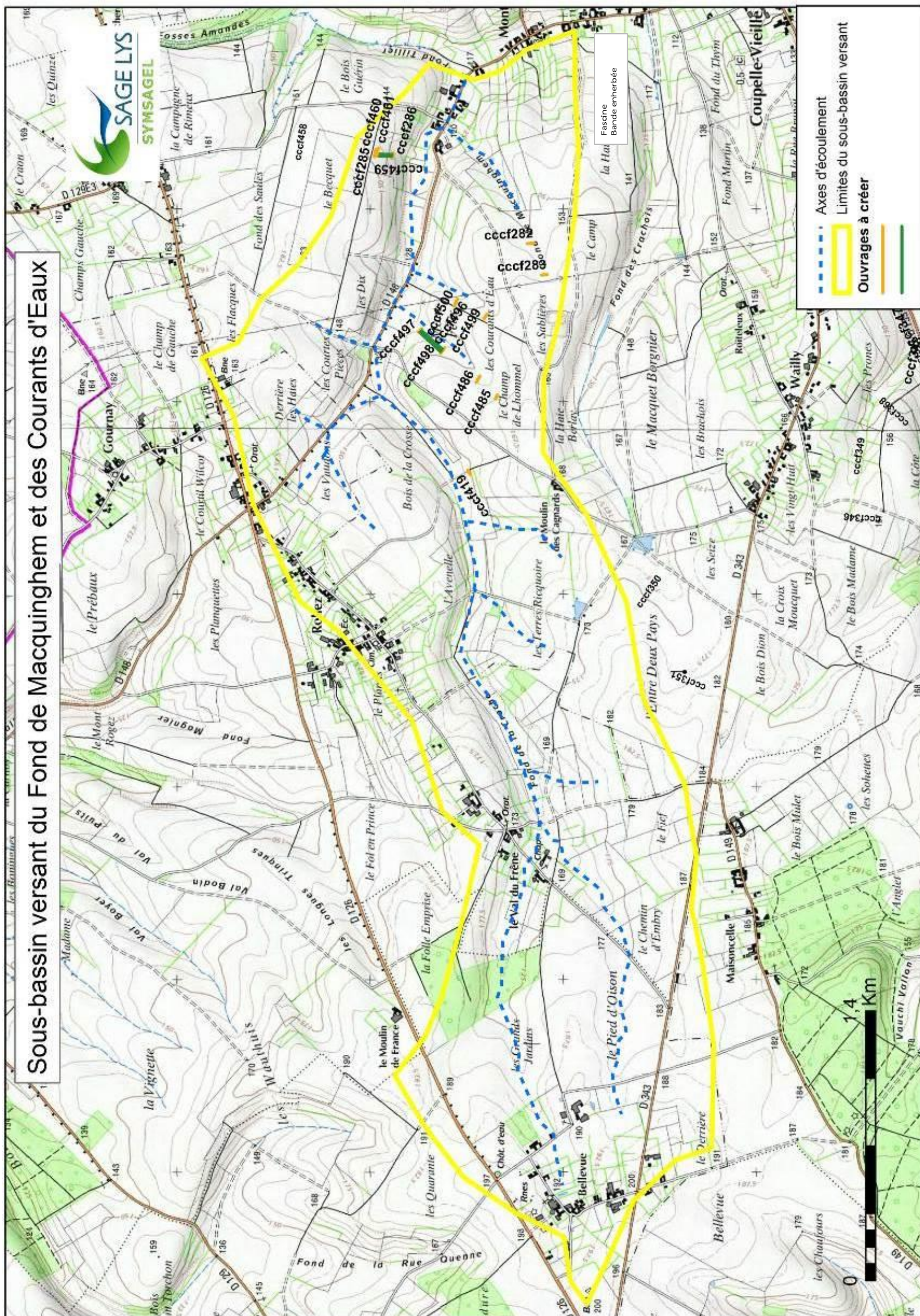

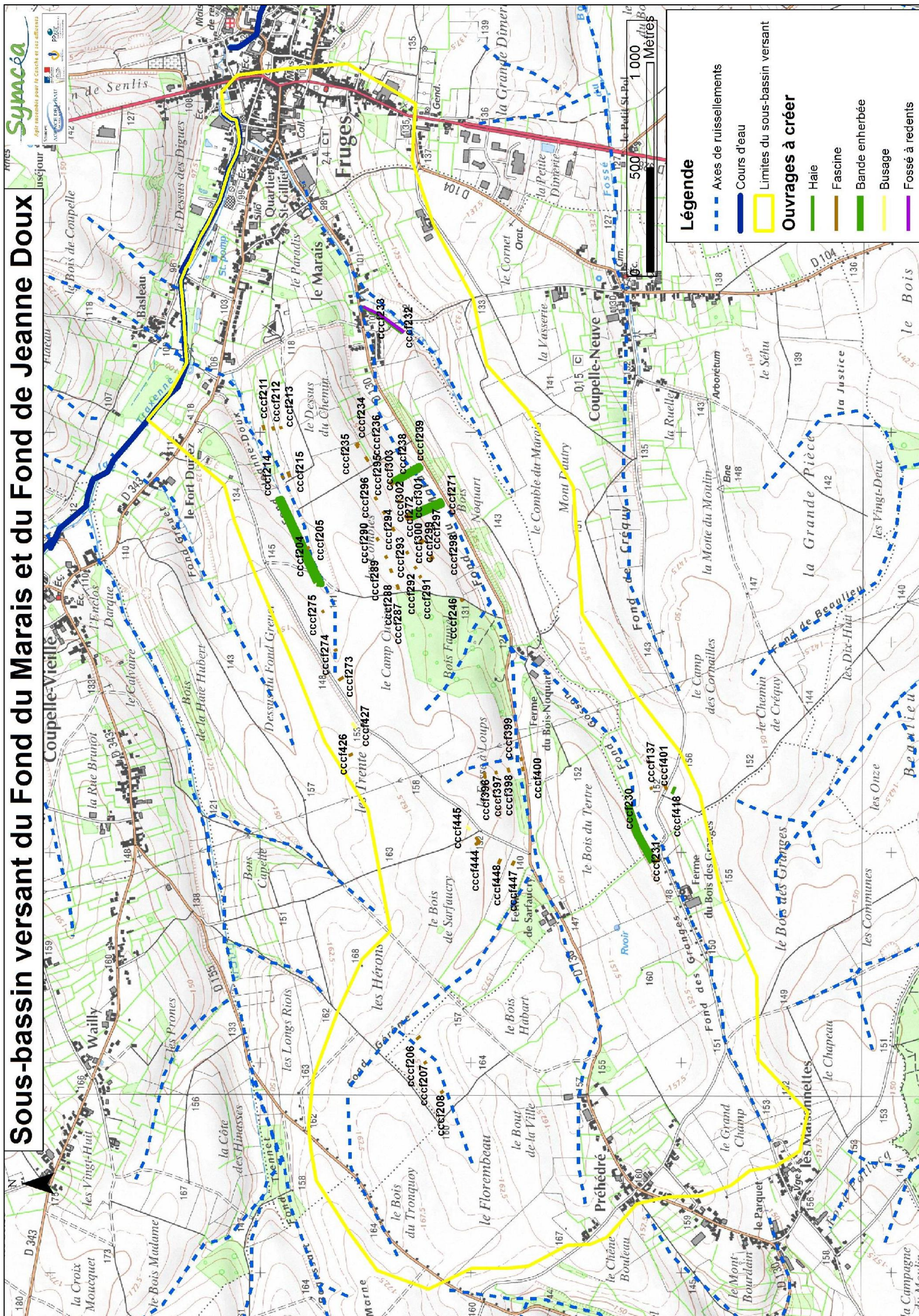

**Sous-bassin versant du Fond du Marais et du Fond de Jeanne Doux**

30. Aménagements prévus pour le bassin versant du Fond du Crachois, du Fond du Tiennet, du Fond du Beaussart et du Fond Greuet

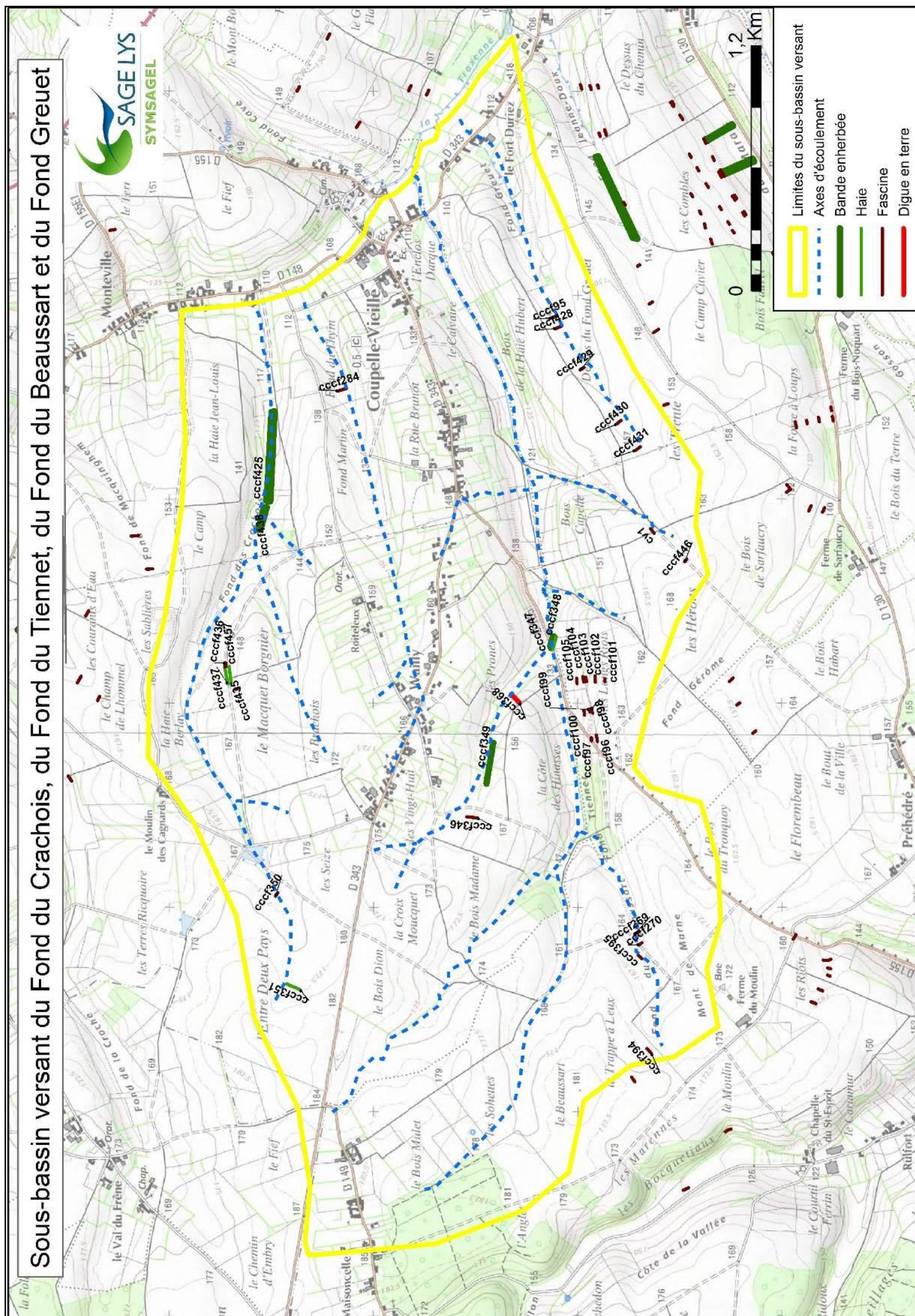

31. Aménagements prévus pour le bassin versant du Fond Tillier

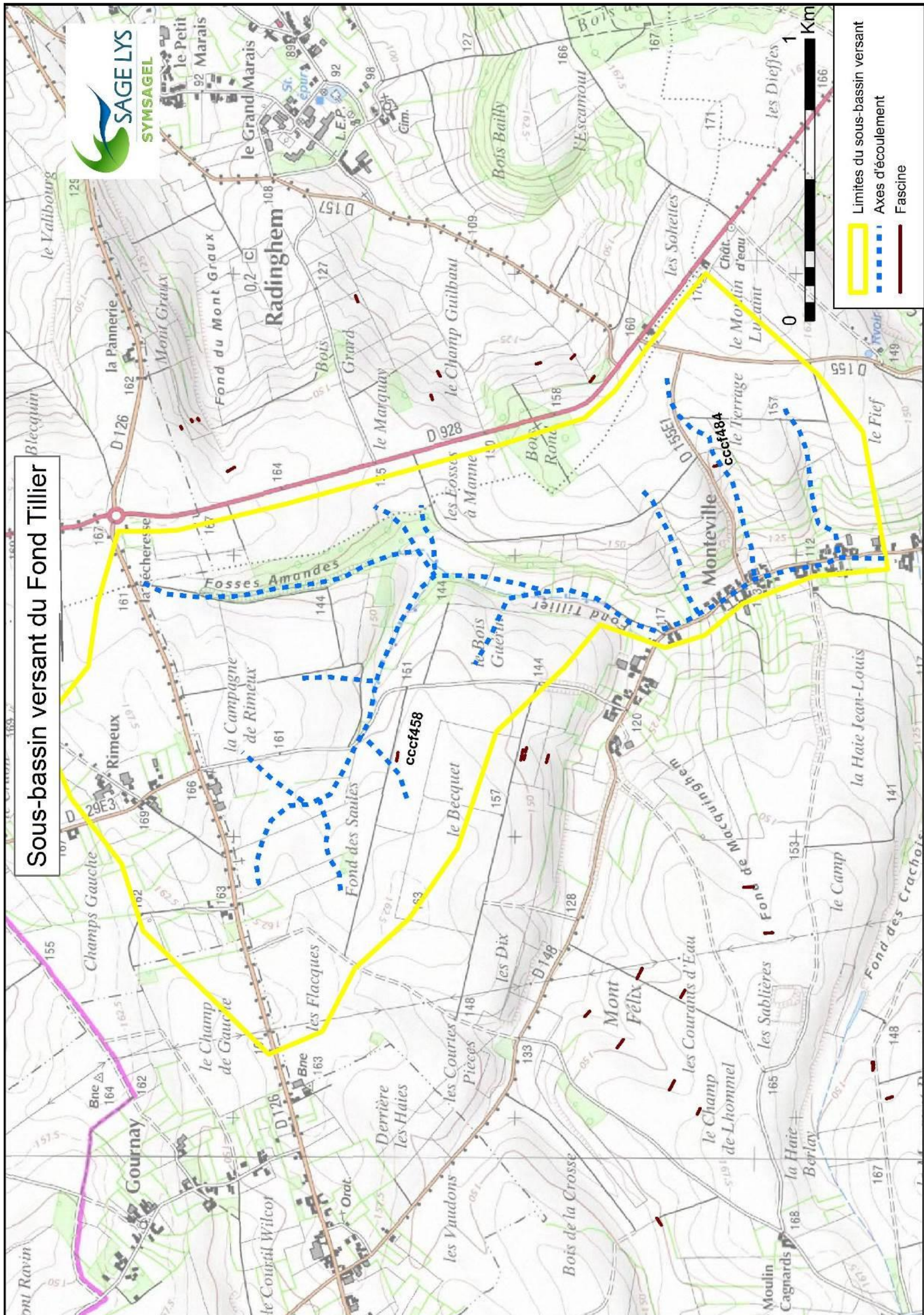



32. Aménagements prévus pour le bassin versant du Bois de Coupelle et du Mont Boilet

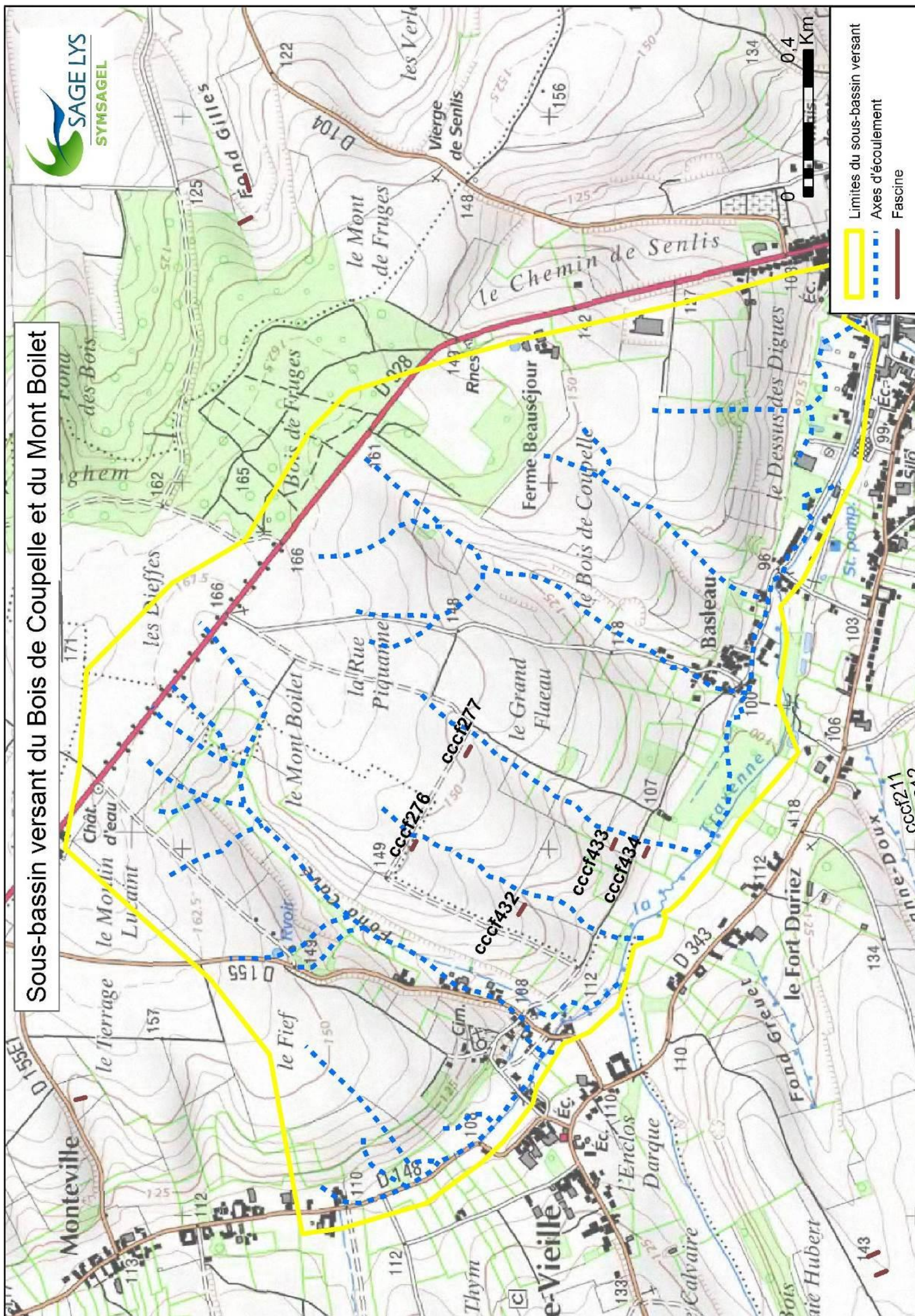

33. Aménagements prévus sur le bassin versant de la Flaque aux Anettes

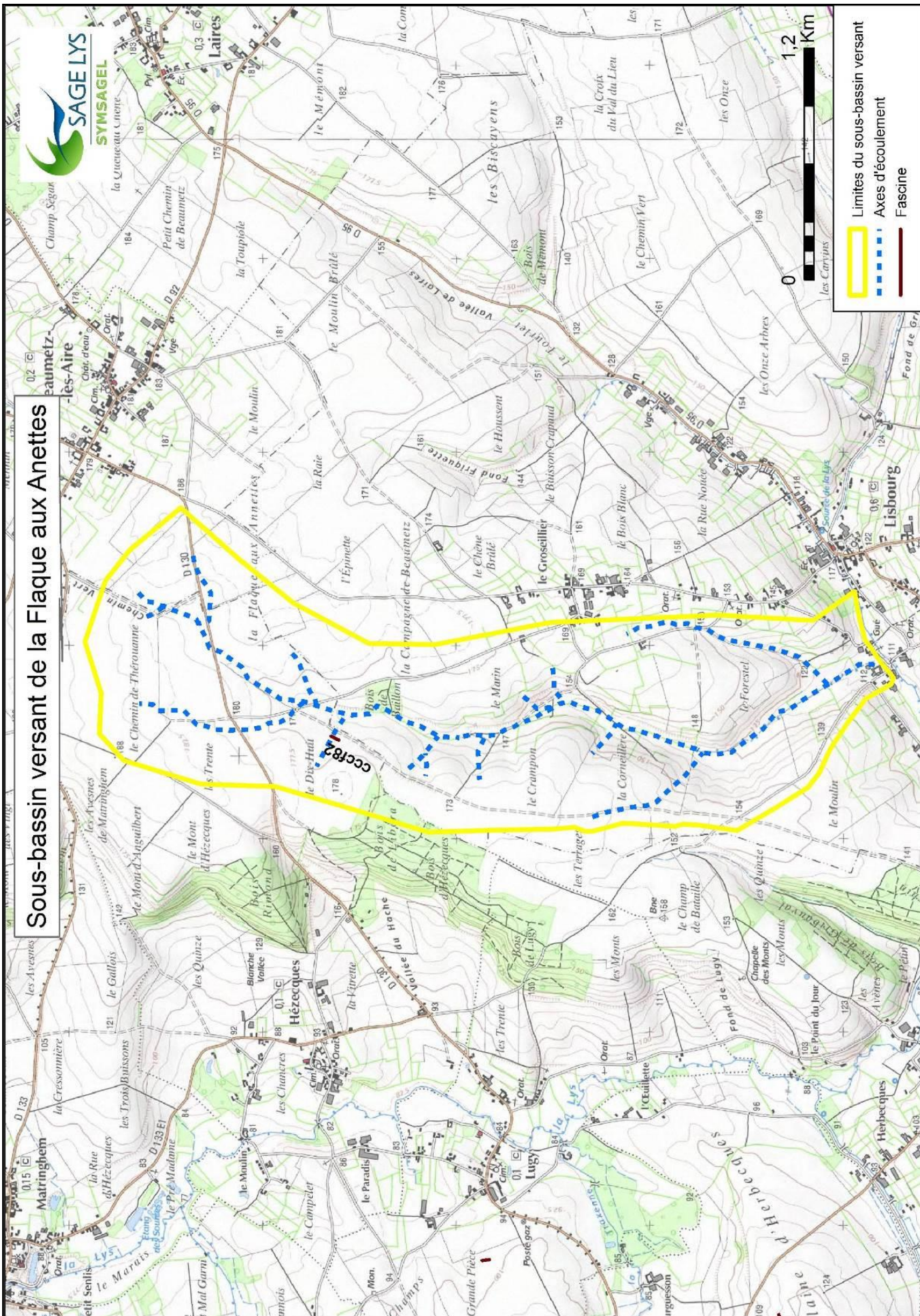





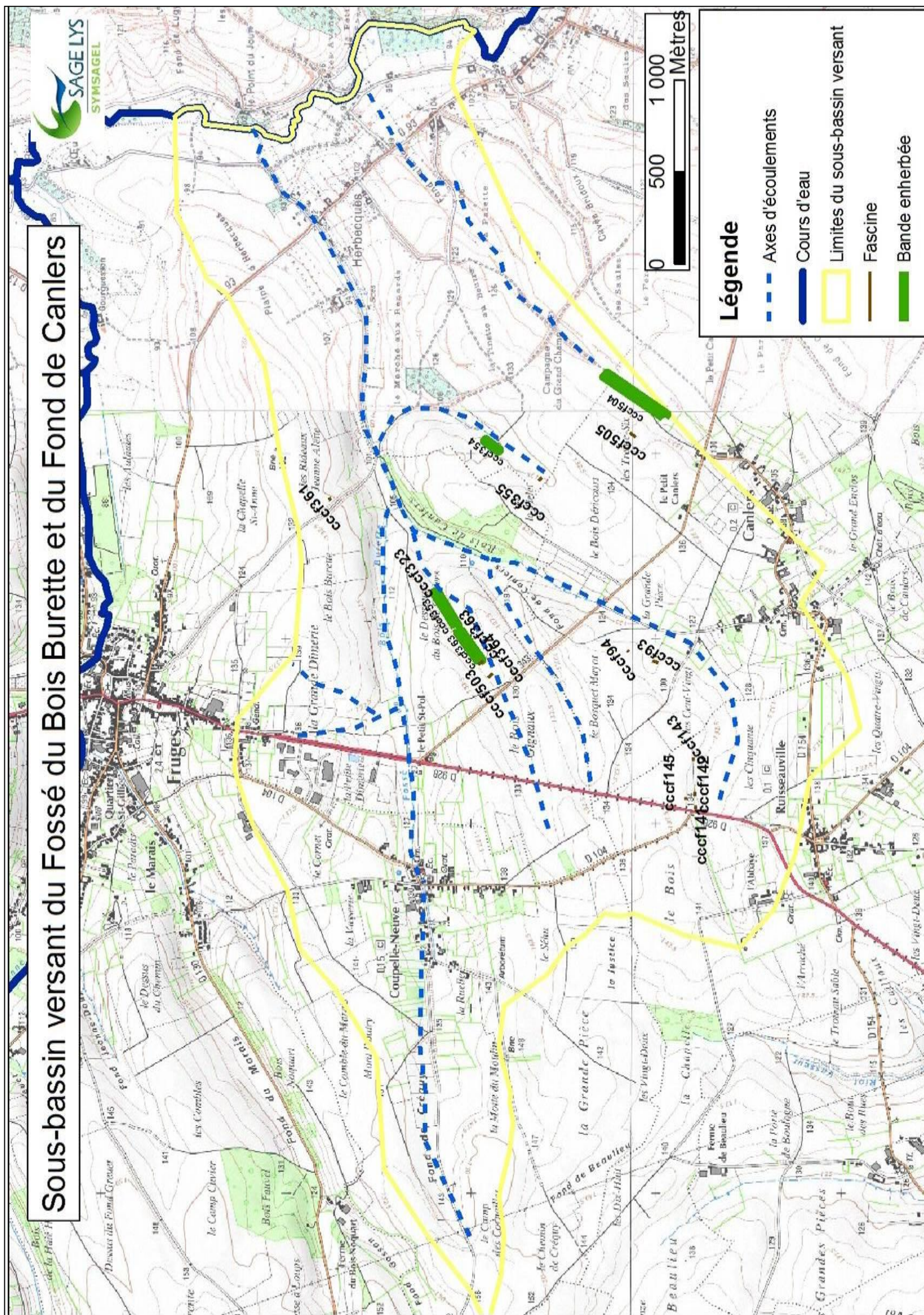

Sous-bassin versant du Fossé du Bois Burette et du Fond de Canlers



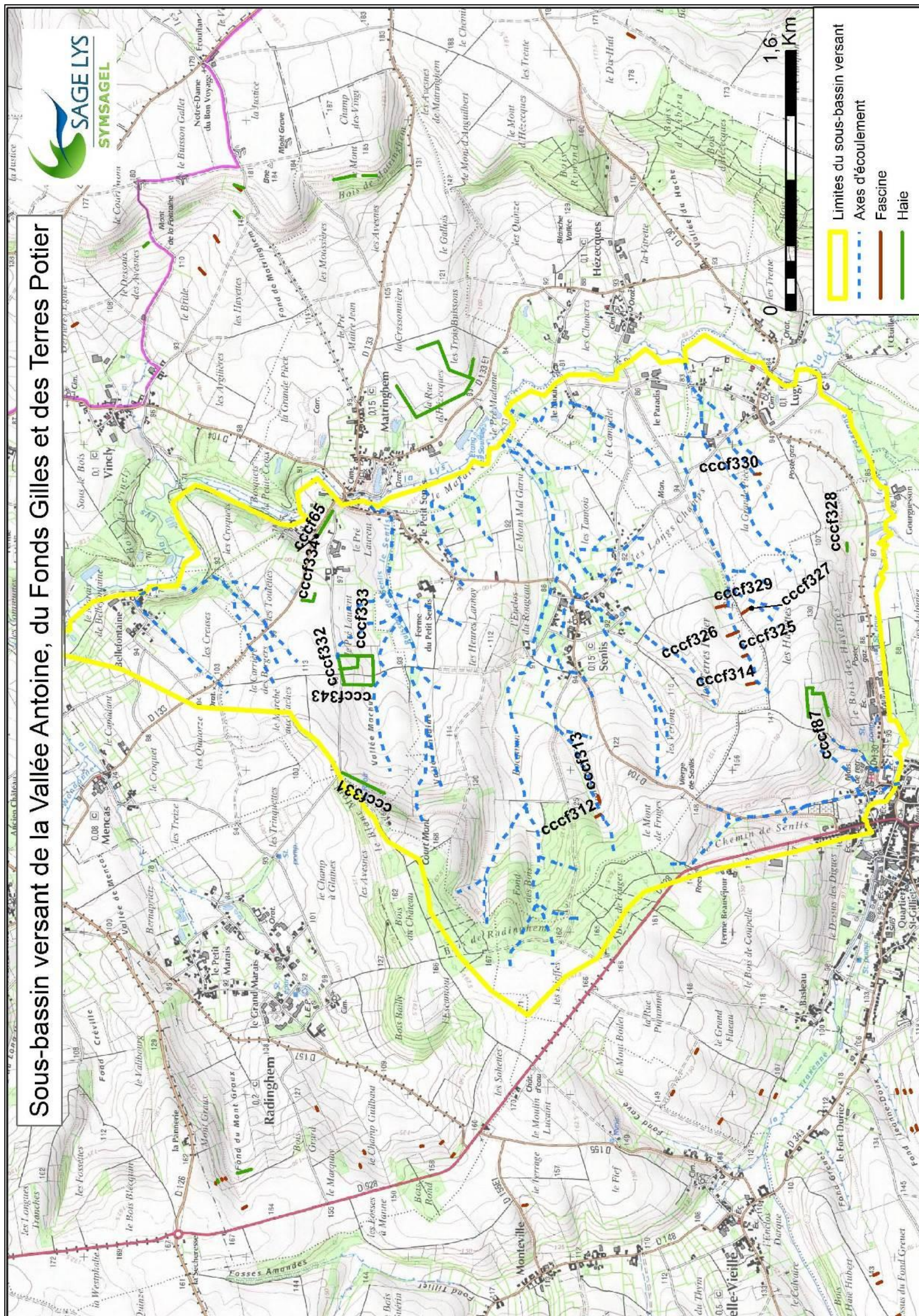

Sous-bassin versant de la Vallée Antoine, du Fond Gilles et des Terres Potier

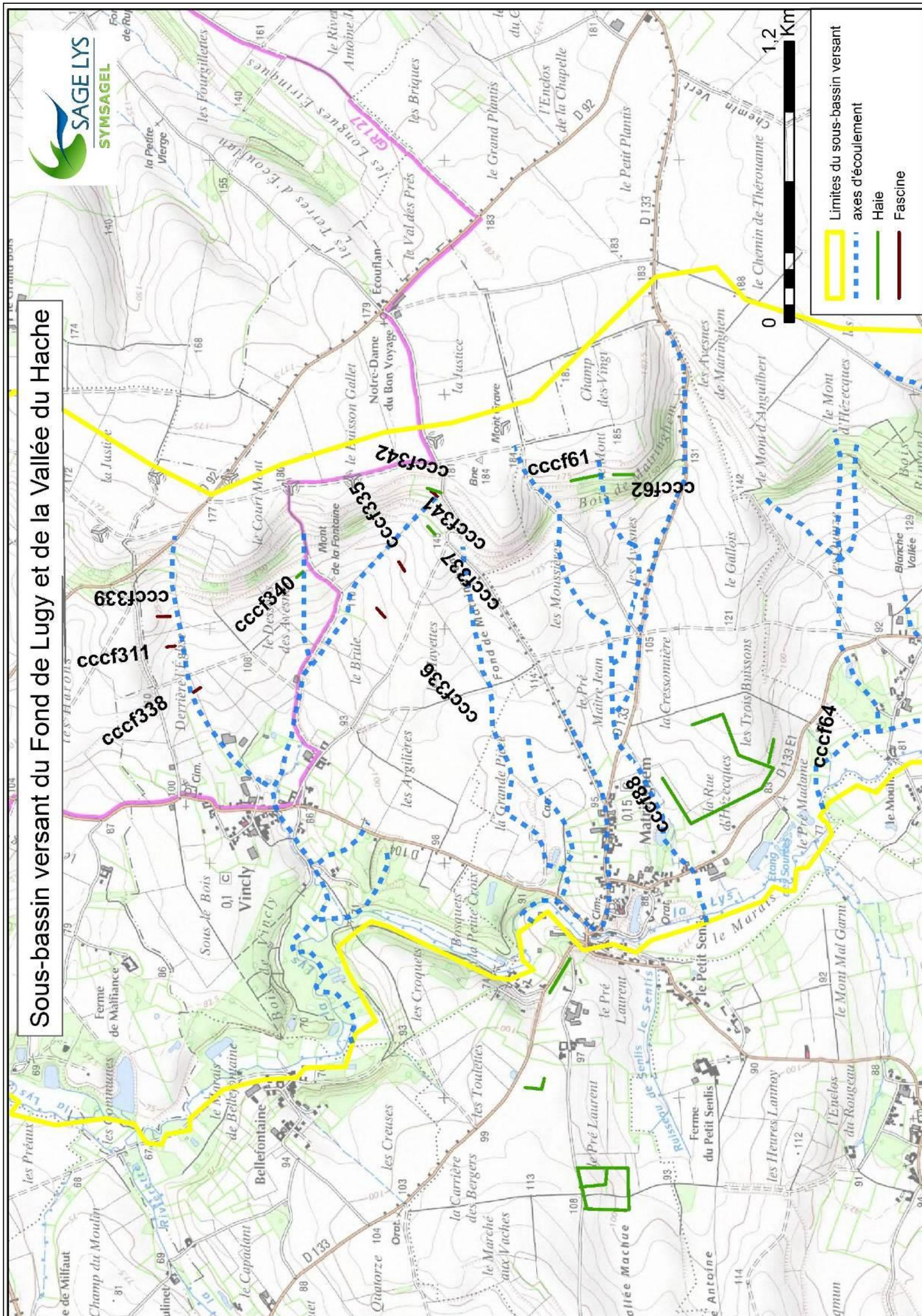



40. Aménagements prévus sur le bassin versant du Champ Guibaut et du Fond du Mont Graux

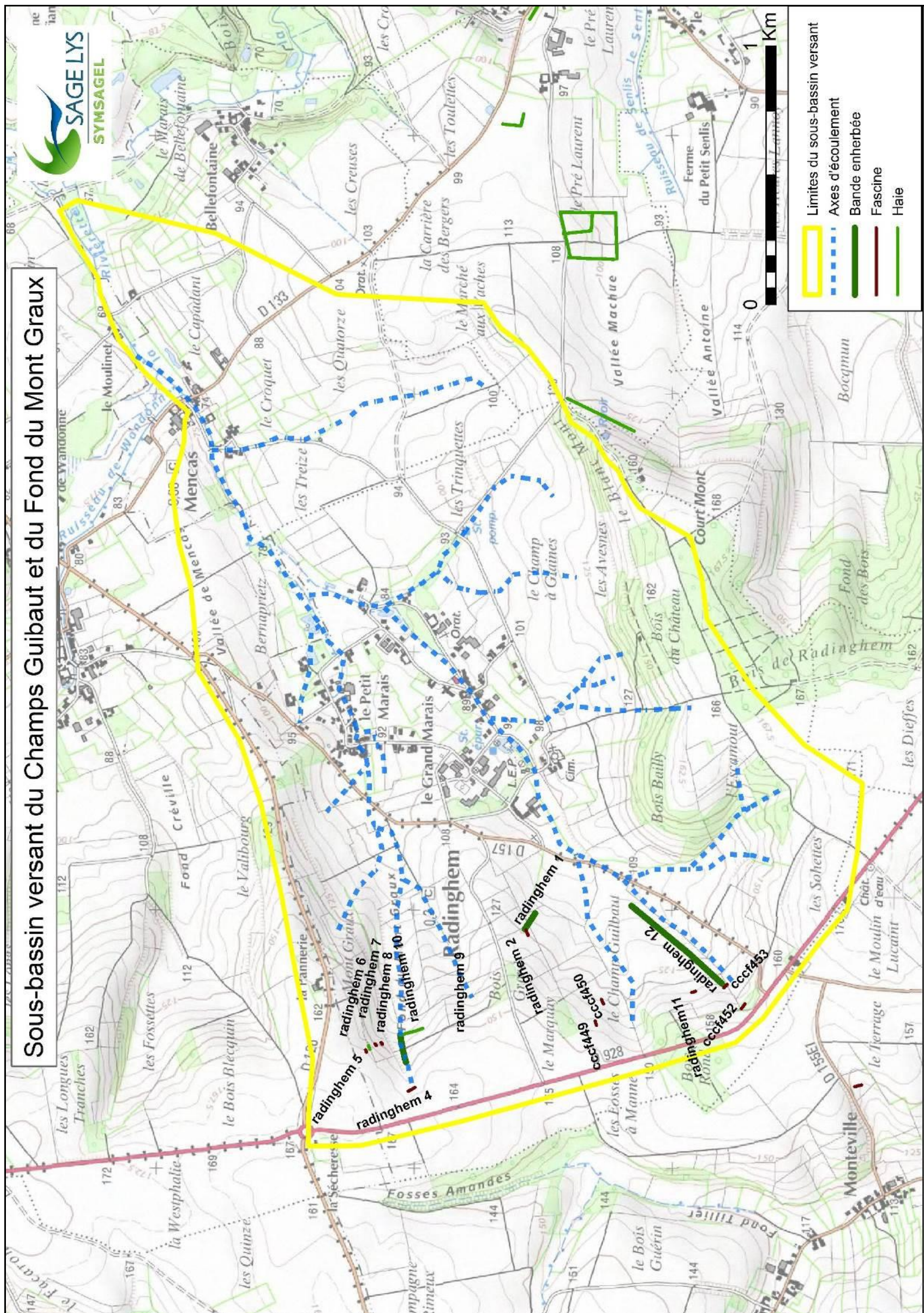

41. Plan général des travaux

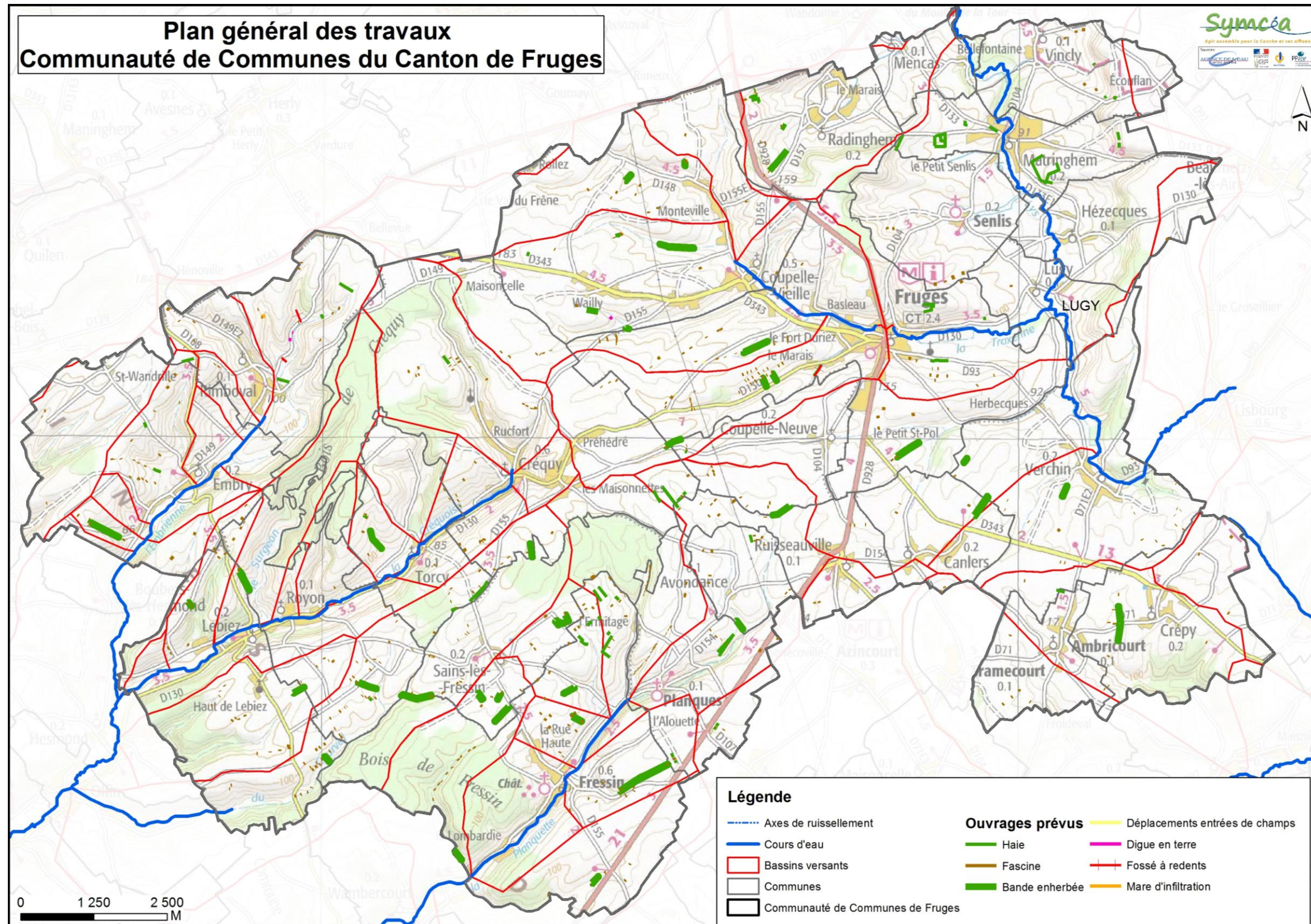

Travaux de lutte contre le ruissellement et l'érosion des sols  
Communauté de Communes du Canton de Fruges  
Déclaration d'Intérêt Général  
Pièce 8 – Emplacement des travaux

42. Phasage des travaux de lutte contre le ruissellement et l'érosion des sols sur la  
Communauté de Communes du Canton de Fruges

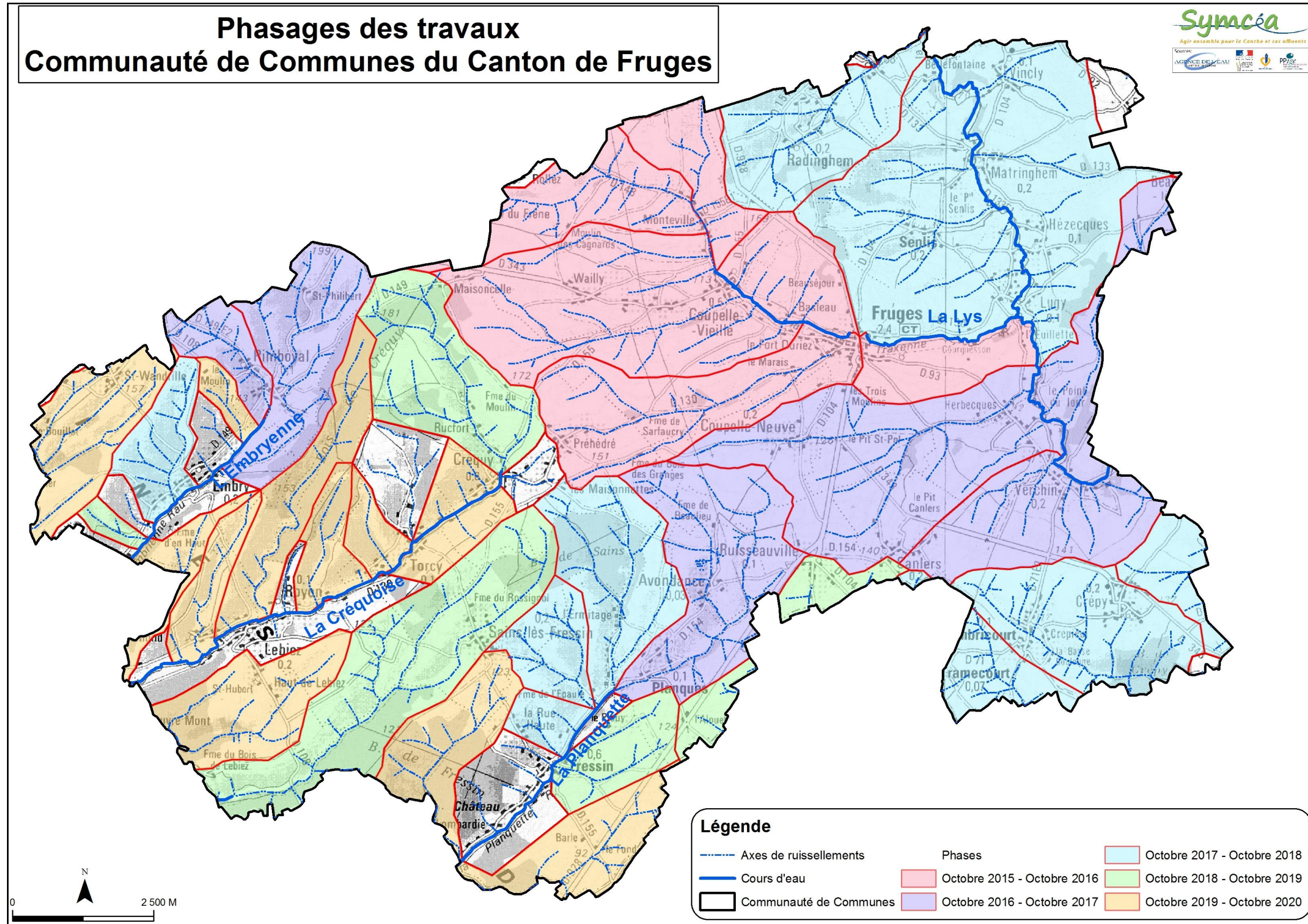

Travaux de lutte contre le ruissellement et l'érosion des sols  
Communauté de Communes du Canton de Fruges  
Déclaration d'Intérêt Général  
**Pièce 8 – Emplacement des travaux**